

Situação Proposta
Planta Baixa Pavimento Terreno
Área Total da Construção: 199,29m²
Escala: 1/50

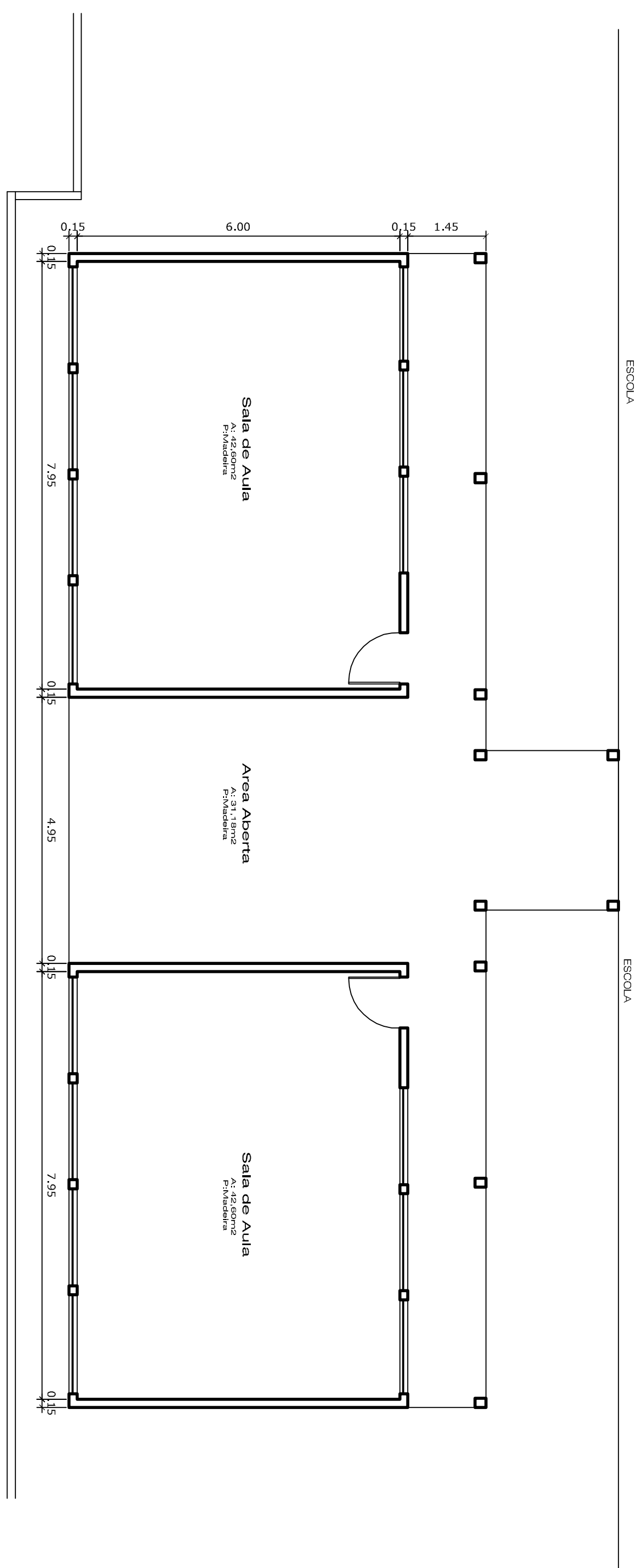

Situação Atual
Planta Baixa Pavimento Terreo
Área Total da Construção: 199,29m²
Escala:1/50

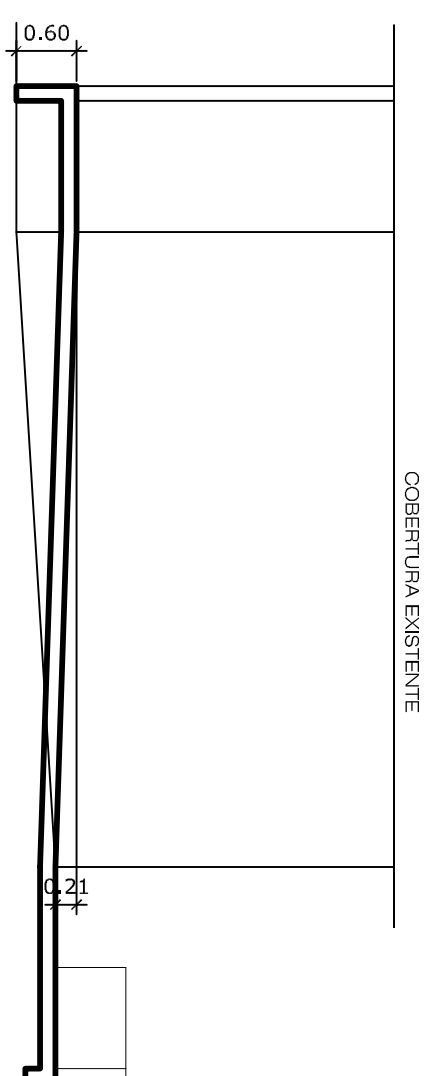

Corte A-A
Escala=1/50

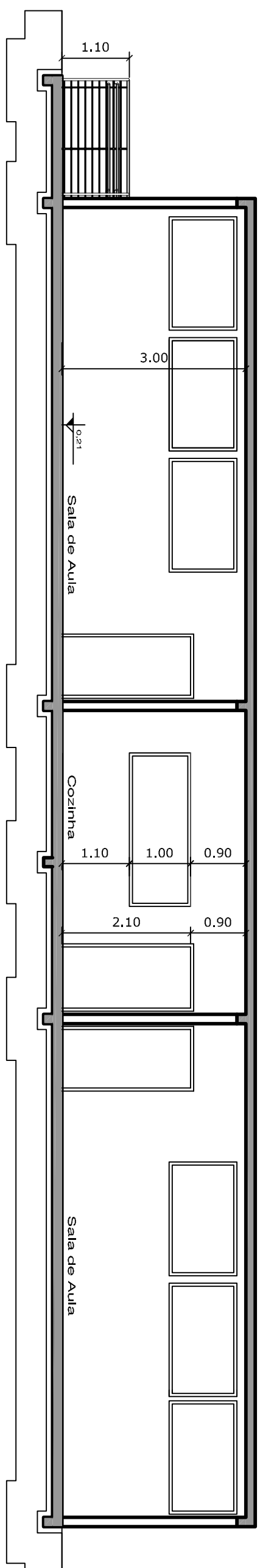

Corte B-E
Escala=1/50

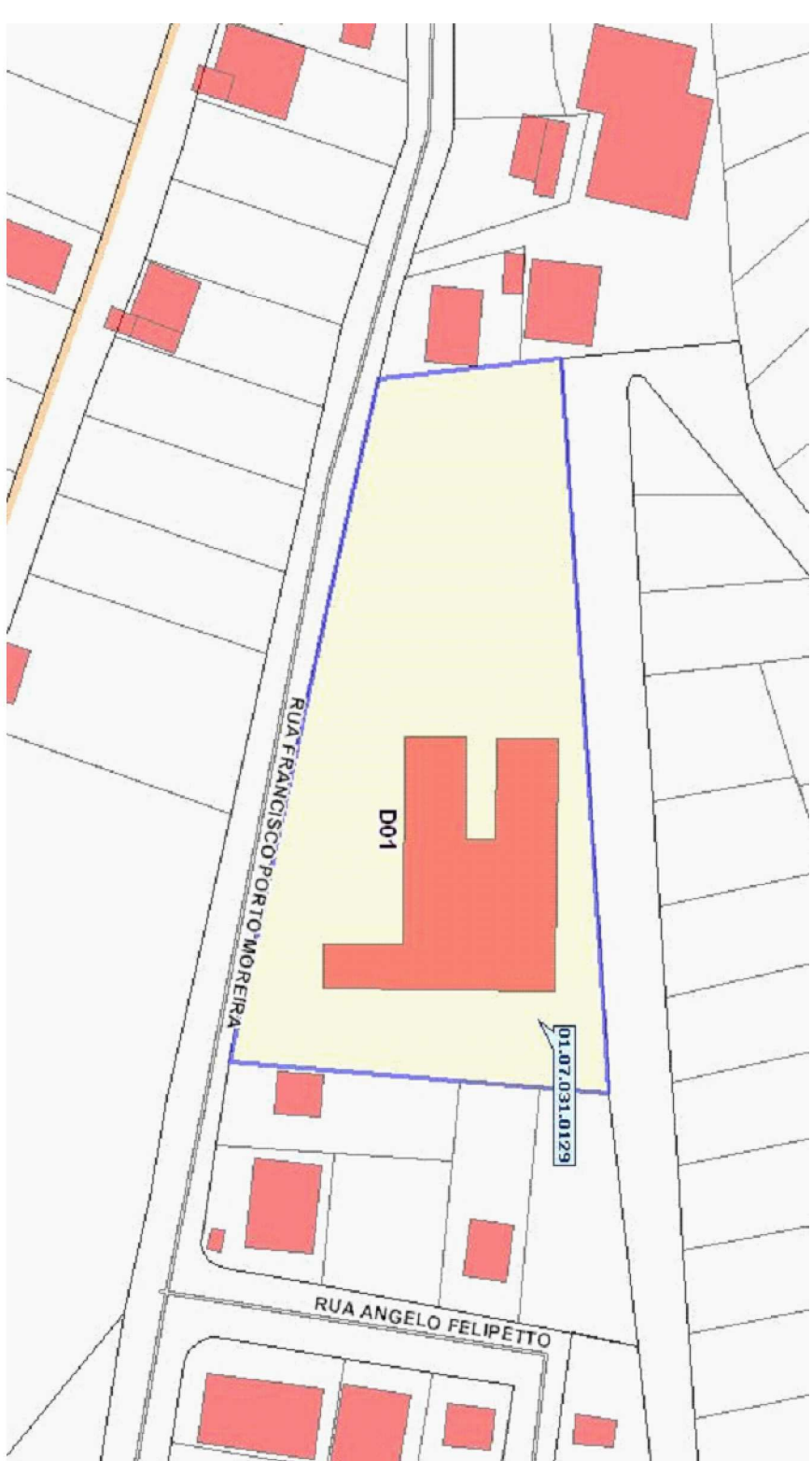
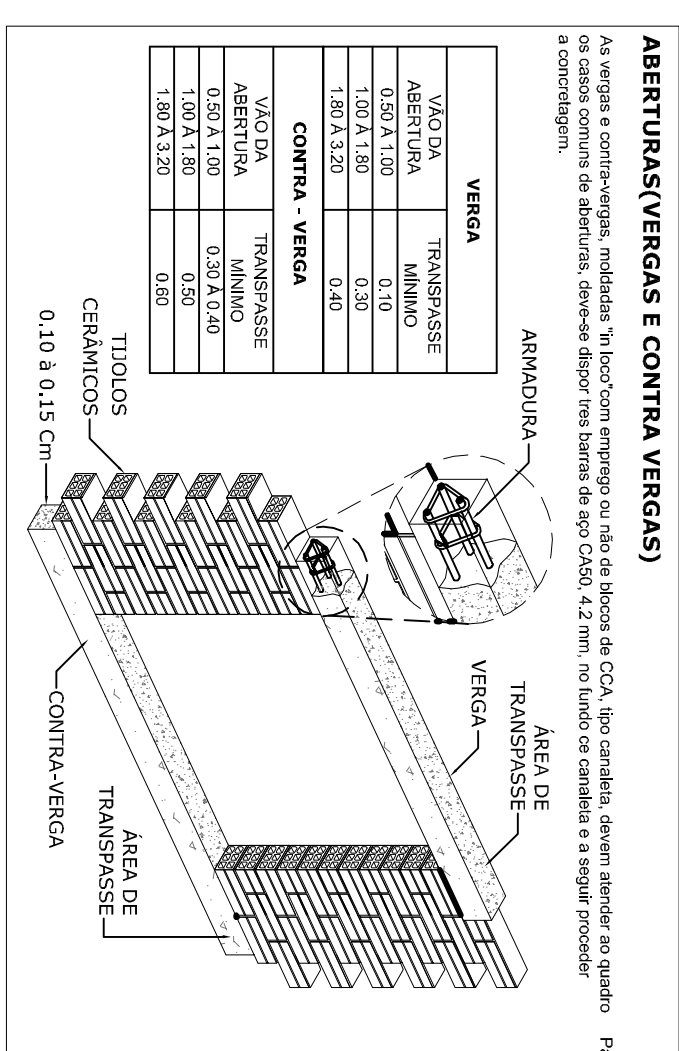

Planta de Localização

Escala: Relativa

RESUMO DAS ÁREAS:	
ZONA :	
ÁREA DO TERRENO (m.) :	
T. O. (TAXA DE OCUPAÇÃO) :	
T. A. (ÍNDICE DE APROVEITAMENTO) :	
T. P. (TAXA PERMEABILIDADE) : 12,00%	
Inscrição imobiliária:	
Nº DE FAVIMENTOS	
ÁREA DO PROJETO PARA CONSTRUÇÃO	

APROVAÇÕES:

Direitos autorais reservados - Lei 5988/73
Consultar projetos complementares.

Verificar medidas na obra

Medidas em metros, Divergência entre colas e escala, prevalece as colas

Qualquer alteração deverá ser autorizada pelo responsável técnico

Declaro que a aprovação do projeto não implica no recolhimento de taxas, nem do direito de propriedade do terreno



*Prefeitura Municipal de
de Herval d'Oeste*

CORR.	
LOCAL	REFORMA E.B. ODILON FERNANDES
RUA FRANCISCO PORTO MOREIRA - B. SANTO ANTONIO HERVAL DOESTE - SC	
ÁREA	199,29M²
ESCALA	FEB/2018
INDICADA	
PROJETO-ARQUITETÔNICO:	Planta Balda Pavimento Térreo, Corte A-A, Corte B-B e Detalhes Construtivos
RESP. TÉCNICO	
RESP. TÍTULO	
Prefeitura Municipal - Prefeitura	
COD. Nº-000001	01