

Planta Baixa
Escala - 1/50

TABELA DE ESQUADRIAS

JANELAS

Cód.	Quant.	Descrição	Material	Obs.	Dimens.
JL-01	01	De comer	Alumínio	2 folhas móveis	1,80x1,20
JL-02	01	Med-Ar	Alumínio	1 folha móvel	0,80x0,80
JL-03	07	Med-Ar	Alumínio	2 folhas móveis	1,20x0,80
JL-04	07	De comer	Alumínio	4 folhas - 2 fixas	1,80x1,20
JL-05	08	De comer com varandas	Alumínio	2 folhas móveis	1,80x1,20
JL-06	01	Med-Ar	Alumínio	5 folhas móveis	1,80x1,20
JL-07	02	Med-Ar	Alumínio	4 folhas móveis	2,10x1,20
JL-08	01	Med-Ar	Alumínio	5 folhas móveis	3,40x1,20
JL-09	01	Med-Ar	Alumínio	4 folhas móveis	2,40x1,20

PORTAS

PT-01	08	De abrir	Madeira	1 folha móvel	0,80x2,10
PT-02	17	De abrir	Madeira	1 folha móvel	0,80x2,10
PT-03	08	De comer	Madeira	1 folha móvel	0,80x2,10
PT-04	01	De abrir	madeira e vidro	2 folhas móveis	1,80x2,10
PT-05	02	De abrir	madeira e vidro	1 folha móvel	1,20x2,10

PORTA JANELA

PJL-01	01	Med-Ar	Alumínio	5 folhas móveis	3,40x1,20
--------	----	--------	----------	-----------------	-----------

RESUMO DAS ÁREAS

ÁREA	VALOR
ÁREA DO TERRENO (m ²):	
T. O. (TAXA DE COBERTURA):	
T. A. (TAXA DE APROVEITAMENTO):	
T. P. (TAXA PERMEABILIDADE):	
Inscrição Imobiliária:	
Nº DE PAVIMENTOS:	
ÁREA DO PROJETO PARA CONSTRUÇÃO:	

REGRAS DE CONSTRUÇÃO - Lei 008/2001
Quantidade mínima de vagas para estacionamento:
 - Salas de espera: 1 vaga por sala
 - Salas de atendimento: 1 vaga por sala
 - Salas de recepção: 1 vaga por sala
 - Salas de consultório: 1 vaga por sala
 - Salas de exames: 1 vaga por sala
 - Salas de procedimentos: 1 vaga por sala
 - Salas de armazenamento: 1 vaga por sala
 - Salas de circulação: 1 vaga por sala
 - Salas de depósito: 1 vaga por sala
 - Salas de administração: 1 vaga por sala
 - Salas de recepção de visitantes: 1 vaga por sala
 - Salas de recepção de fornecedores: 1 vaga por sala
 - Salas de recepção de clientes: 1 vaga por sala
 - Salas de recepção de parceiros: 1 vaga por sala
 - Salas de recepção de colaboradores: 1 vaga por sala
 - Salas de recepção de visitantes: 1 vaga por sala
 - Salas de recepção de fornecedores: 1 vaga por sala
 - Salas de recepção de clientes: 1 vaga por sala
 - Salas de recepção de parceiros: 1 vaga por sala
 - Salas de recepção de colaboradores: 1 vaga por sala



OPERA: REFORMA PSF BAIRRO N. SRA DE FATIMA
LOCAL: Rua Tereza de Mello - Bairro N. Sra de Fatima - Herval d'Oeste - SC

ÁREA: 280,00m²
ABRIL/2017
INDICADA
PROJETO-ARQUITETÔNICO: Planta Baixa Pavimento Térreo
PROJETO-ARQUITETÔNICO: Planta Baixa Pavimento Térreo - 1/50

01
 0001.P: 000001

Planta Baixa Pto Superior - Nível 5
 Área: 105,30 m²

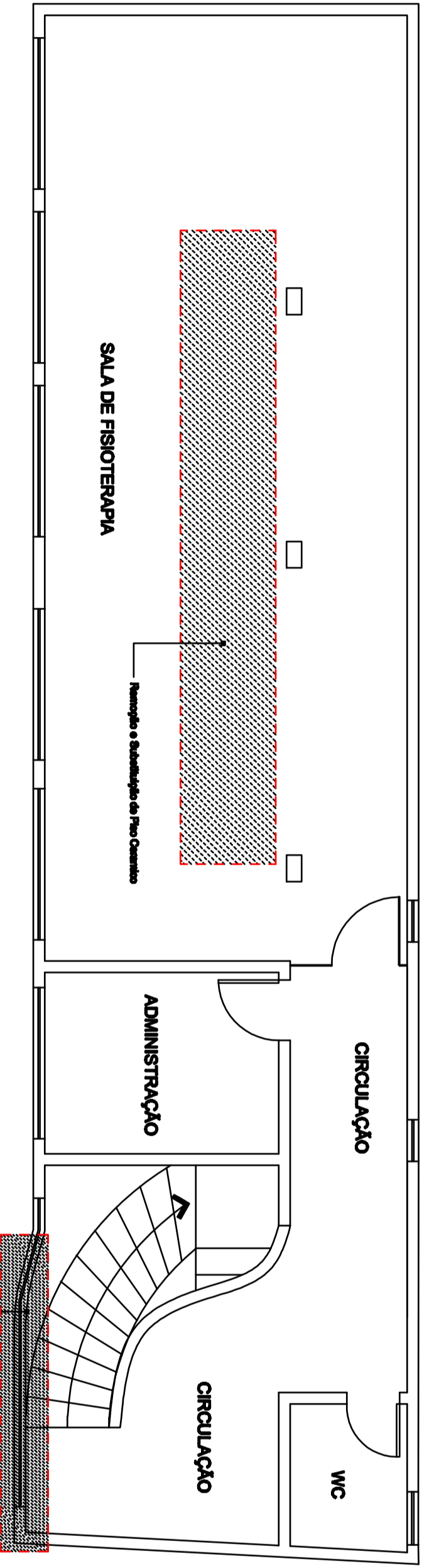

PREFEITURA MUNICIPAL DE HERVAL D'OESTE

REFORMA CENTRO DE ATIVIDADE FÍSICA - CAPS

PROJETO-ARQUITETÔNICO: Planta Baixa Pavimento Superior - 1/50

ÁREA: 105,30m²
ABRIL/2017
INDICADA

03
 0001.P: 000001

TAXA DE COBERTURA DO SOLO

ÁREA DO TERRENO (m²):
T. O. (TAXA DE COBERTURA):
T. A. (TAXA DE APROVEITAMENTO):
T. P. (TAXA PERMEABILIDADE):
Inscrição Imobiliária:
Nº DE PAVIMENTOS:
ÁREA DO PROJETO PARA CONSTRUÇÃO: