

Corte B-B
Escala=1/50

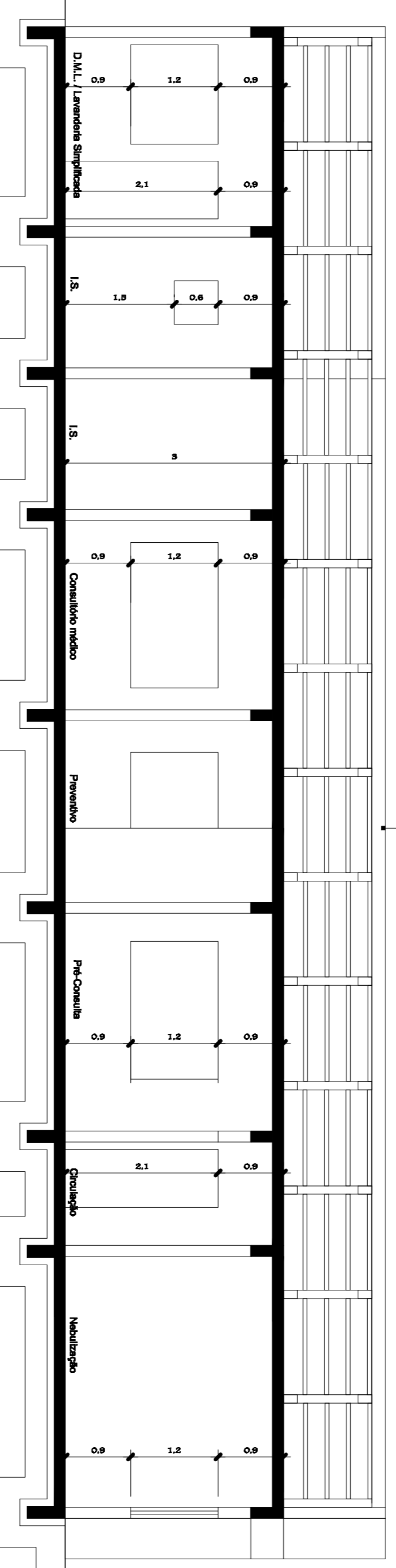

Corte A-A
Escala=1/50

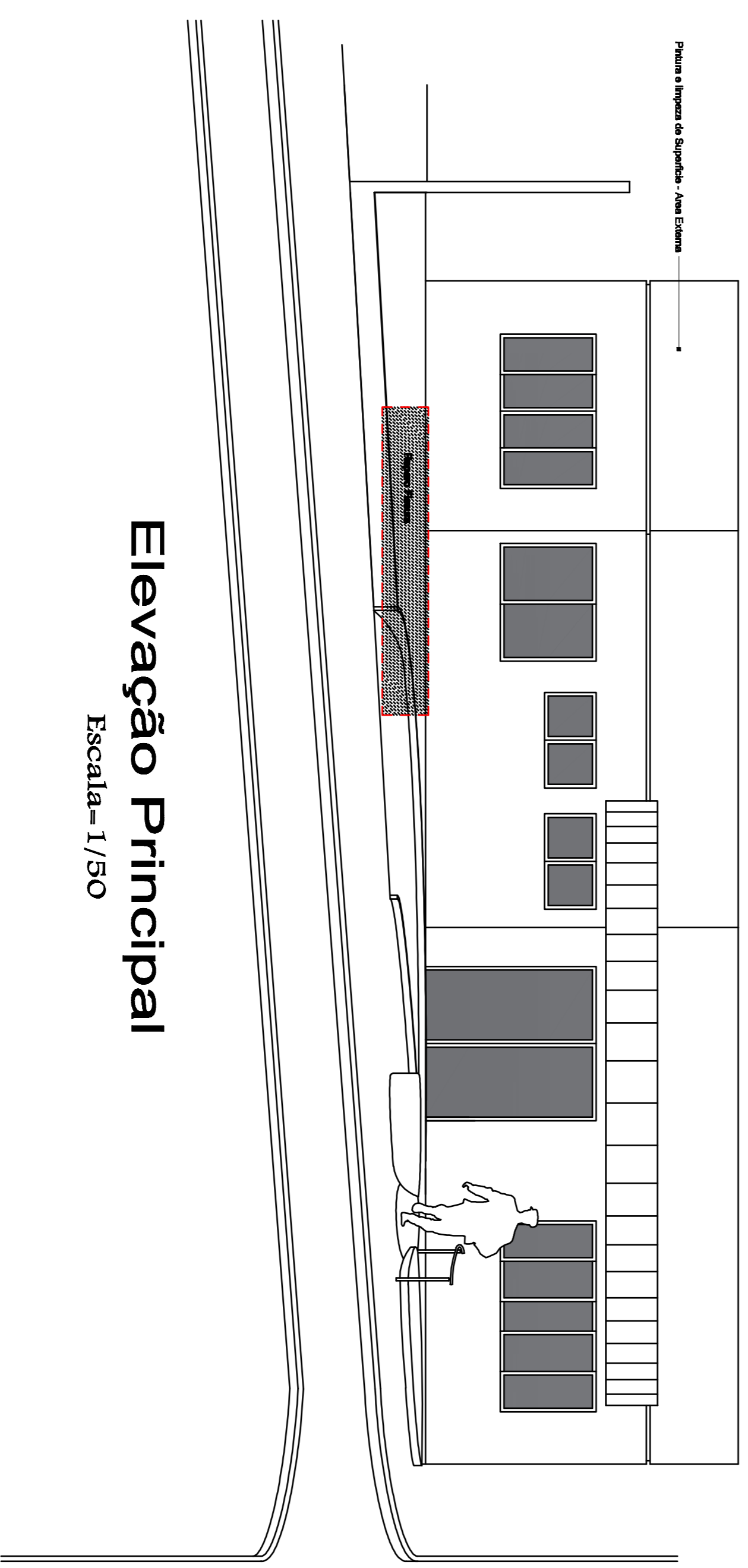

Elevação Principal
Escala=1/50

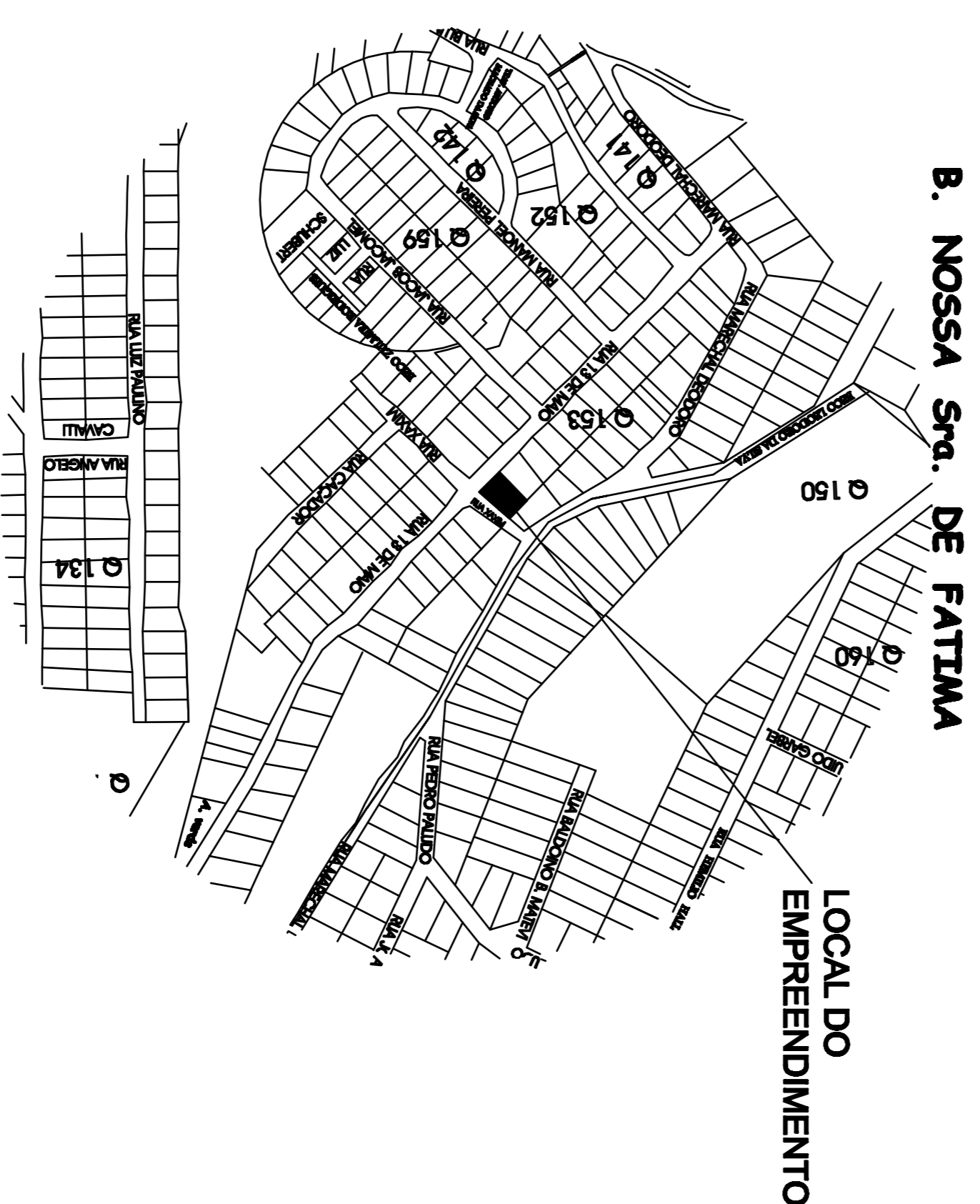

Implantação
Escala=1/50

ESCALA 1	
Área total construída (m²): 11	
T. de Cobrimento (m²): 11	
T. de Área (Área total em aproveitamento): 11	
T. P. (TAXA PERMITEABILIDADE):	
Indicada individualmente	
Área total aproveitada para construção	
ÁREAS:	
RESERVAÇÃO DE ÁREAS:	



Prefeitura Municipal de Herval d'Oeste
Rua Nelson Raimundo, 389 - Centro
88710-000 - Herval d'Oeste - SC

REPORTE

LOCAL: Rua Tirso de Melo - Bairro N. Sra. de Fátima
Herval d'Oeste - SC

ÁREA: 280,00m²

DATA: ABRIL/2017

INDICADA

PROJETO-ARQUITETÔNICO:
Carter A. Accorsi - R. S. - Arquiteto Principal e Sistema de Localização

FISCALIZAÇÃO:

PROJETA, ELABORADA, AUTORIZADA E EXECUTADA POR:

02

PROJETA, ELABORADA, AUTORIZADA E EXECUTADA POR: