



Prefeitura Municipal de Herval D'Oeste
Secretaria de Tributação

BCI - Boletim Cadastral Imobiliário

Identificação

Inscrição Imobiliária : 01.06.025.0457.001.001 Inscrição Anterior : 01.03.273.0543.002 Nº de Cadastro : 7539
Nome do Proprietário : ESCOLA CRUZ E SOUZA Código : 4697

Localização

Endereço : RUA 1 DE JANEIRO, 283 - SÇO JORGE - Herval D'Oeste - SC - Brasil

Loteamento COHAB - B - 0

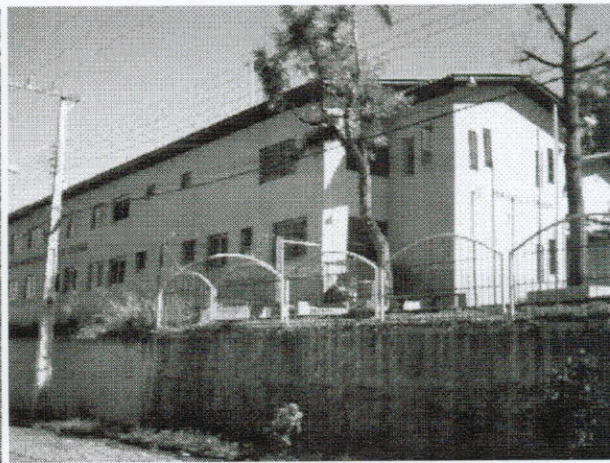
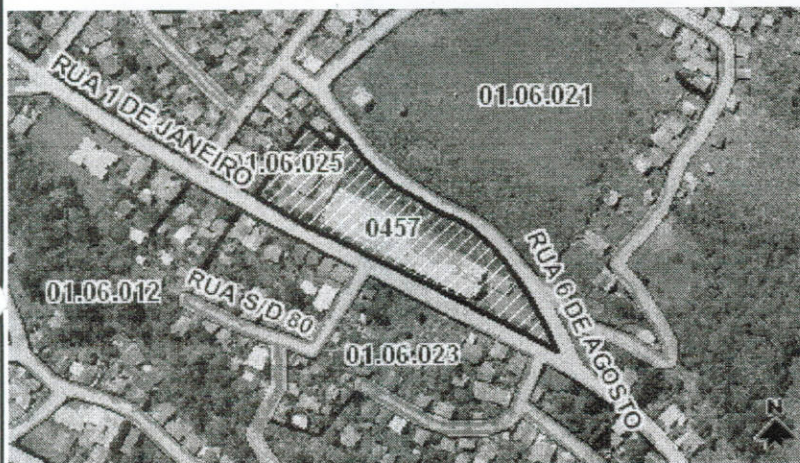

Medidas

Área do Lote	Área da Unidade	Área Total Construída	Profundidade	Nº de Unidades
7.291,18 m ²	1.734,86 m ²	3.069,00 m ²	37,20 m	0
Nº Testada	Nome Logradouro		Seção-Lado	Medida
1	RUA 1 DE JANEIRO		397 - E	196,00 m
2	RUA 6 DE AGOSTO		171 - D	182,00 m

Características

Lote

OCUPAÇÃO : CONSTRUIDO PATRIMÔNIO : PÚBLICO UTILIZAÇÃO : SERVIÇO PÚBLICO MURADO : SIM
PASSEIO : NÃO SITUAÇÃO NA QUADRA : ESQUINA MAIS 1 FRENTE TOPOGRAFIA : PLANO PEDOLOGIA : FIRME
Imune/Isento IPTU : IMUNE Isento TSU : SIM

Edificação

PATRIMÔNIO : PÚBLICO UTILIZAÇÃO : SERVIÇO PÚBLICO TIPO DE EDIFICAÇÃO : ESPECIAL ESTRUTURA : ALVENARIA / CONCRETO
PAREDES : ALVENARIA REVESTIMENTO EXTERNO : TINTA / ÓLEO / ESMALT VEDAÇÕES / ESQUADRIAS : FERRO ESTADO DE CONSERVAÇÃO : BOM
COBERTURA : CIMENTO AMIANTO Imune/Isento IPTU : IMUNE Isento TSU : SIM

Observações