

CAIXA DE INSPECÇÃO
ESCALA 1:20

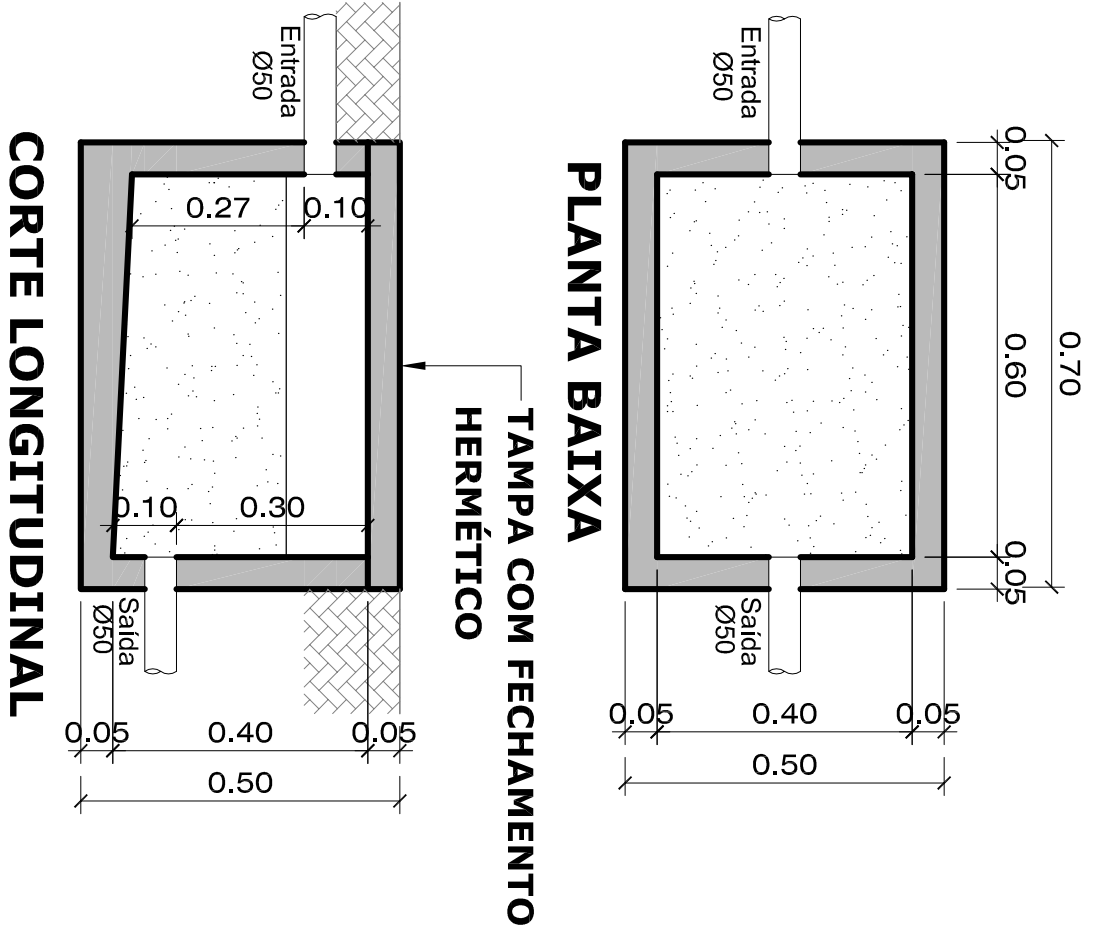

Planta Baixa Pavto Superior
ÁREA CONSTRUÇÃO EXISTENTE: 542,88m²
Escala=1/50

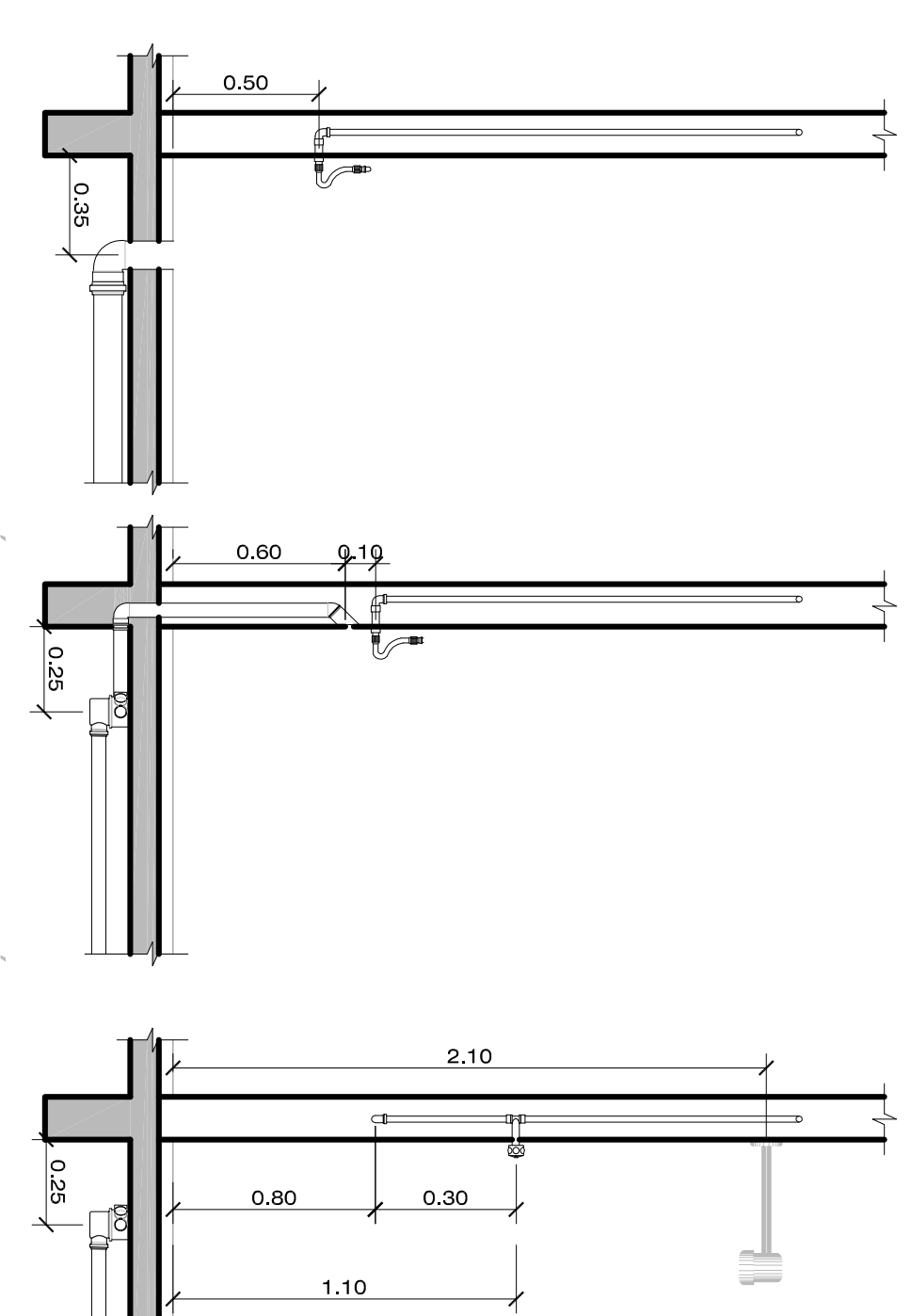

CÁLCULOS DE OCUPANTES PERMANENTES:

V = Volume (m³)
N = Número de pessoas
CAIXA DE SONDURA
V = 24,10 + 20,05
V (Admissão) = 22 litros

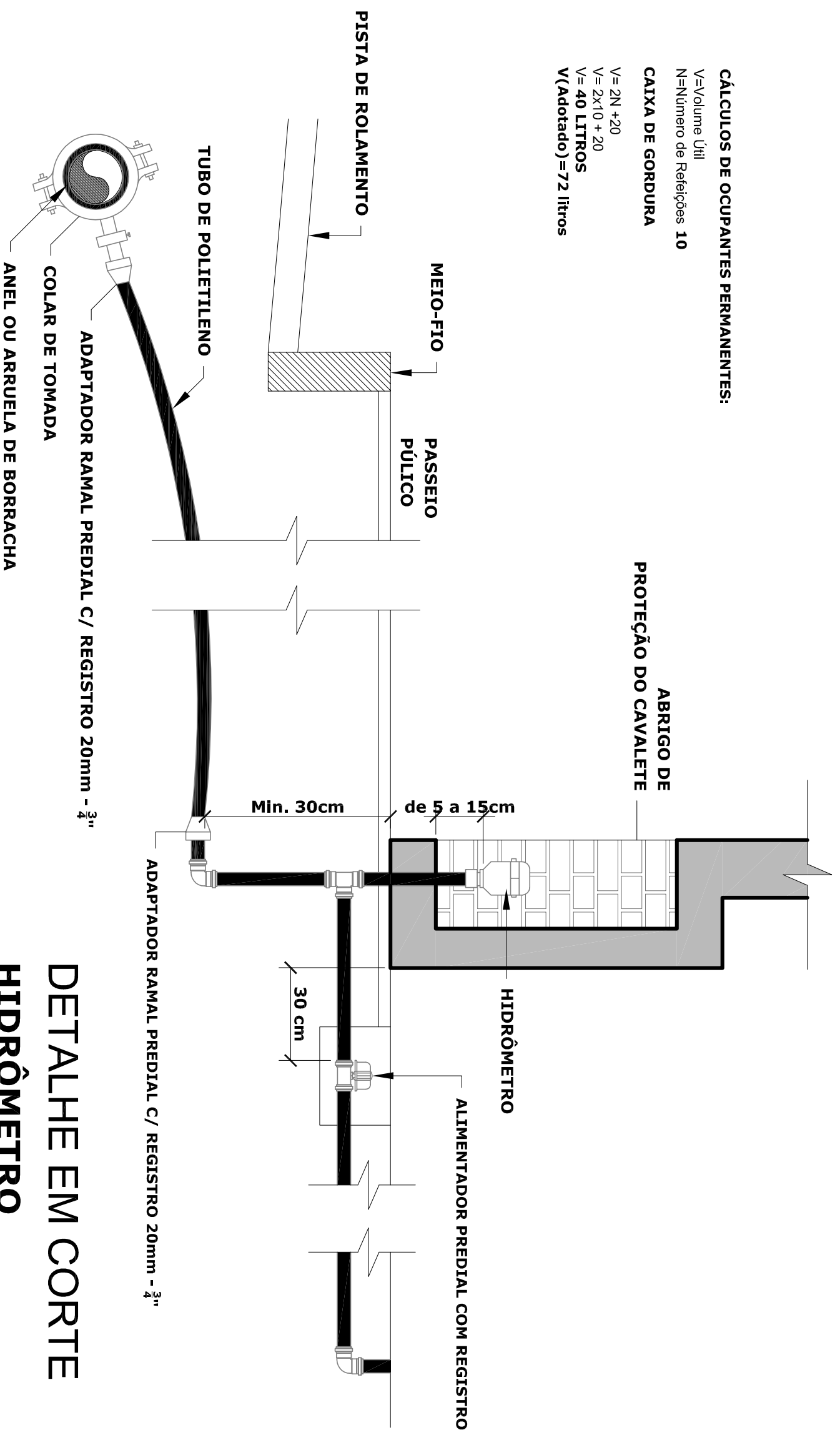

DETALHE EM CORTE
HIDRÔMETRO
ESCALA RELATIVA

DET. SAÍDA EMBUTIDA
ESCALA = 1 : 15

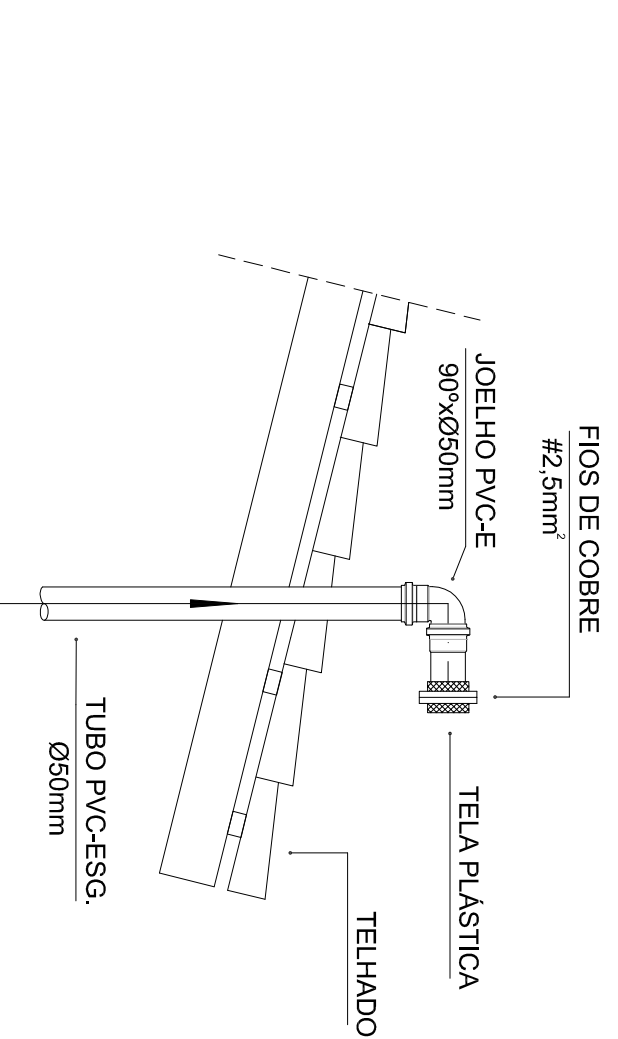
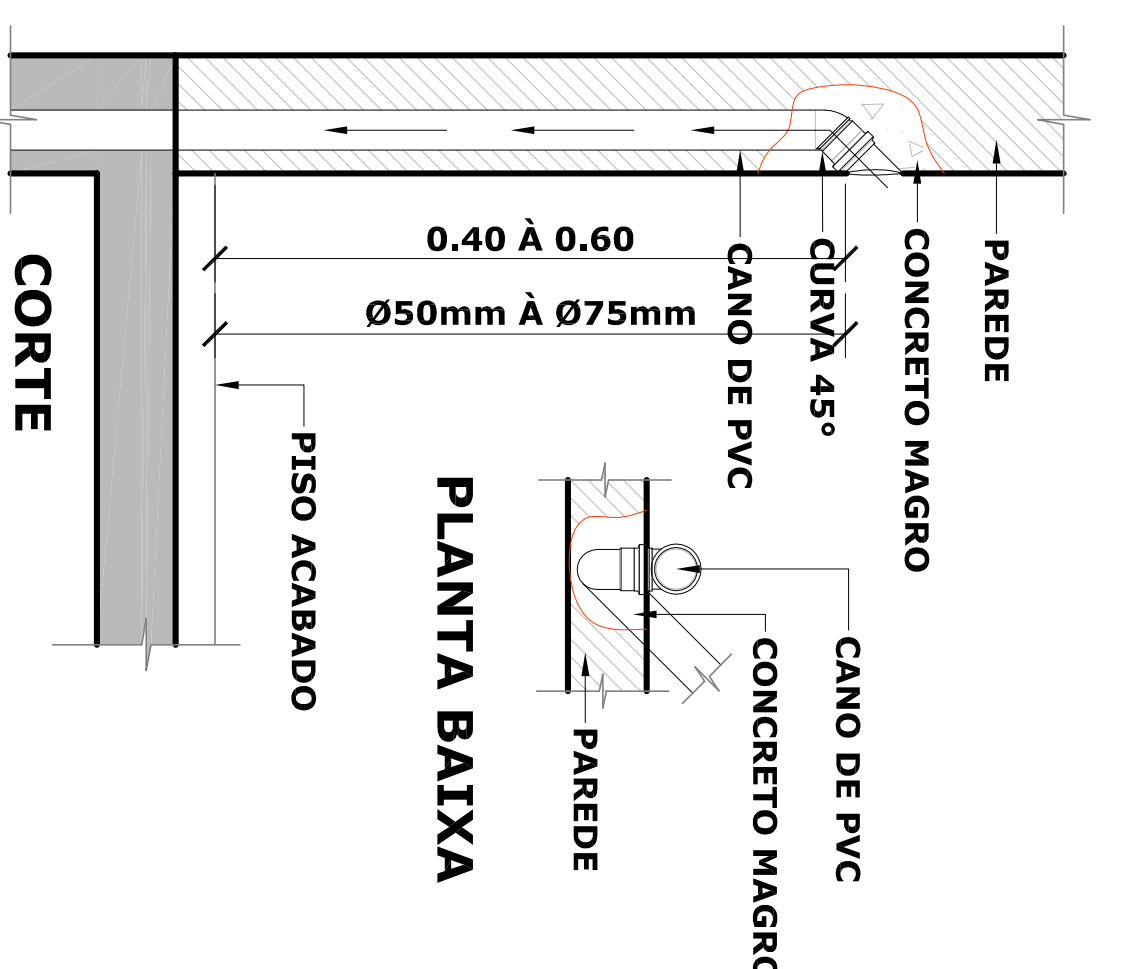

DETALHE DA EXTREMIDADE DA VENTILAÇÃO
ESCALA LIVRE

LEGENDA HIDRÁULICA/SANITÁRIA

(T.A.F.)	TUBULAÇÃO DE ÁGUA FRIA
(T.A.Q.)	TUBULAÇÃO DE ÁGUA QUENTE
(T.A.R.)	TUBULAÇÃO DE ÁGUA REAPROVEITADA
(T.Q.F.)	TUBO DE QUEDA ESGOTO/ÁGUA FRIA/VENTILAÇÃO/ÁGUAS FLUVIAIS
(R.G.A.F.)	REGISTRO GAVETA ÁGUA FRIA
(R.G.A.Q.)	REGISTRO GAVETA ÁGUA QUENTE
(R.A.Q.)	REGISTRO DE ÁGUA FRIA
(H)	HIDRÔMETRO (medidor de água)
(C)	CAIXA SIFONADA
(S)	RAIO SIFONADO
(T)	TUBULAÇÃO SANITÁRIA

INCLINAÇÃO PARA TUBOS Ø 150mm -> I = 1%
INCLINAÇÃO PARA TUBOS Ø 100mm -> I = 1%
INCLINAÇÃO PARA TUBOS Ø 75mm -> I = 2%
INCLINAÇÃO PARA TUBOS Ø 50mm -> I = 2%

ZONA:	ÁREA DO TERRENO (m²):	REGIÃO URBANA
T.O. (TAXA DE OCUPAÇÃO):	T.O. (TAXA DE OCUPAÇÃO):	
T.A. (ÍNDICE DE APROVEITAMENTO):	T.A. (ÍNDICE DE APROVEITAMENTO):	
T.P. (TAXA PERMEABILIDADE):	T.P. (TAXA PERMEABILIDADE):	12,00%
Nº DE PAVIMENTOS:	Nº DE PAVIMENTOS:	
ÁREA DO PROJETO PARA CONSTRUÇÃO:	ÁREA DO PROJETO PARA CONSTRUÇÃO:	

Dados autorizados reservados - Lei 5598/73.
Consultar projetos complementares.
Verificar medidas na obra.
Medidas em metros. Divergências entre cotas e planta, prevalecem as cotas.
Onde não estiver especificado, deve-se seguir as normas técnicas vigentes.
Onde não estiver especificado, deve-se seguir as normas técnicas vigentes.
Onde não estiver especificado, deve-se seguir as normas técnicas vigentes.



PROJETO: Regularização Edifício Pcco Municipal

LOCAL: Rua Nereu Ramos Centro - Herval d'Oeste - SC

ÁREA: 1.078,42m²

DATA: JAN/2017

PROJETO-HIDRÁULICO/SANITÁRIO: Plano Baixo Pavimento Superior

PROPRIETÁRIO: Engenharia Civil - CREVASC nº 053.732-5 Prefeitura Municipal - Herval d'Oeste

02