PLANTA GEOMÉTRICA
ESCALA: 1/500

RUA FREI BRUNO

-RELAÇÃO DE QUANTITATIVOS TOTAIS -
RUA FREI BRUNO

ÁREA À PAVIMENTAR EM ASFALTO C.A.U.Q. _ _ 3.472,00 m²
EXTENSÃO _ _ _ _ _ _ _ _ _ _ 496,00 m
LARGURA A PAVIMENTAR _ _ _ _ Conf. Planta Geométrica
MEIO FIO _ _ _ _ _ _ _ _ _ _ Existente

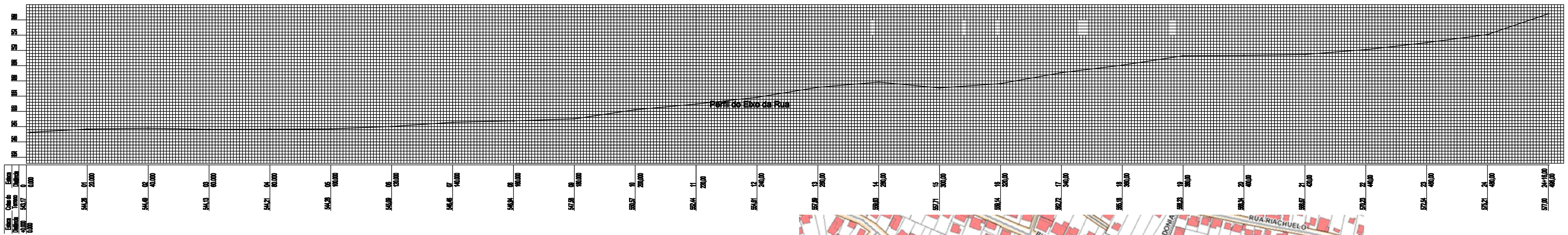

Estaca	Distância	Cotas do Terreno
0	0,000	543,17
01	20,000	544,26
02	40,000	544,49
03	60,000	544,13
04	80,000	544,21
05	100,00	544,28
06	120,00	545,09
07	140,00	546,46
08	160,00	546,94
09	180,00	547,58
10	200,00	550,57
11	220,00	552,44
12	240,00	554,61
13	260,00	557,89
14	280,00	559,63
15	300,00	557,71
16	320,00	559,14
17	340,00	562,72
18	360,00	565,18
19	380,00	568,23
20	400,00	568,34
21	420,00	568,97
22	440,00	570,23
23	460,00	572,54
24	480,00	575,21
24+16,00	496,00	577,00

Estaca Distância +0,000 0,000

PERFIL LONGITUDINAL
ESCALA: 1/500

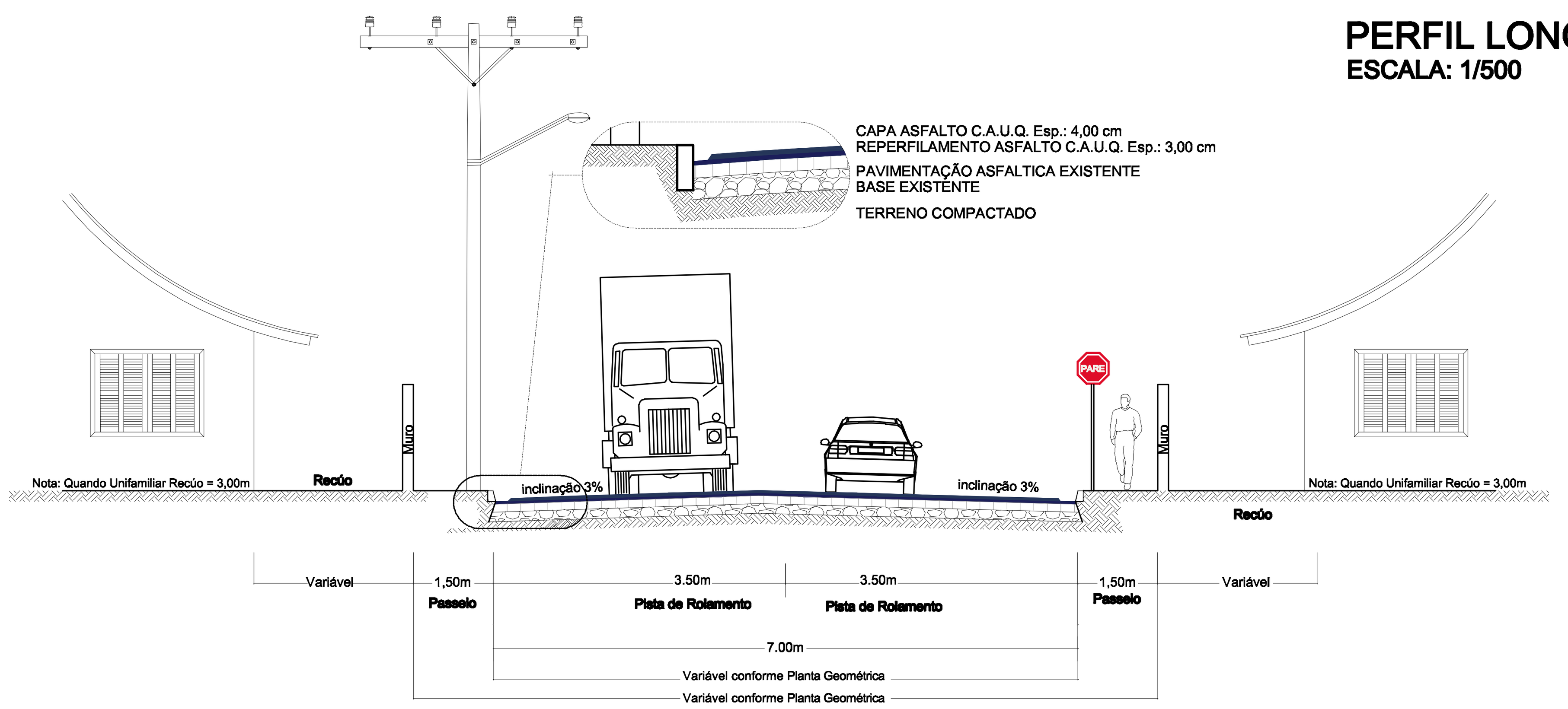

SEÇÃO TRANSVERSAL
ESCALA: RELATIVA

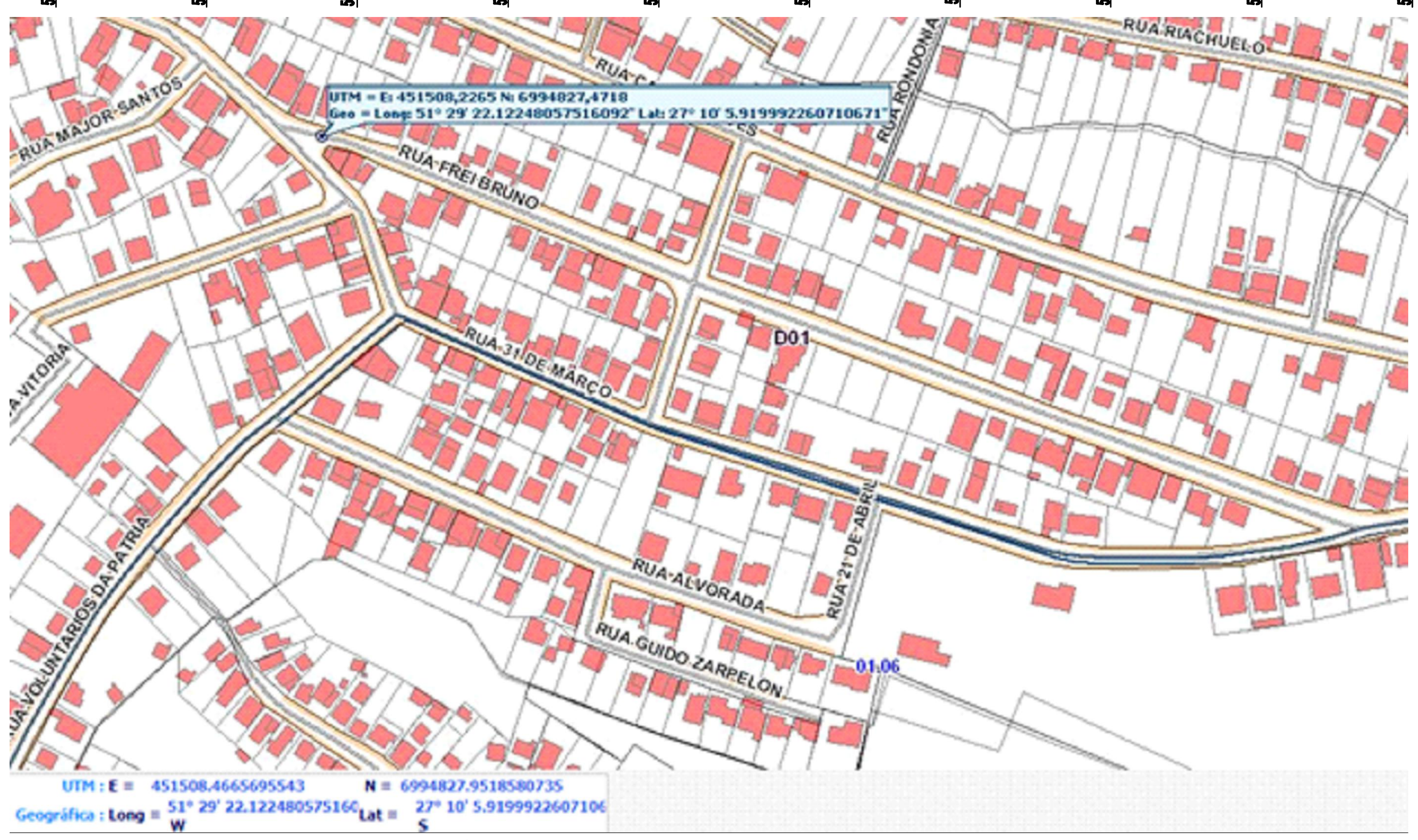

PLANTA DA LOCALIZAÇÃO DO PROJETO PROPOSTO - COORDENADAS GEOGRAFICAS
SEM ESCALA DEFINIDA

TAXA DE OCUPAÇÃO DO SOLO			RESUMO DAS ÁREAS:
	ZONA :		
	ÁREA DO TERRENO (min.) :		
	"T. O." (TAXA DE OCUPAÇÃO) :		
	"I. A." (ÍNDICE DE APROVEITAMENTO) :		
	"T.P." (TAXA PERMEABILIDADE) : 12,00%		
	Inscrição Imobiliária:		
	Nº DE PAVIMENTOS		
	ÁREA DO PROJETO PARA CONSTRUÇÃO		

APROVAÇÕES :

Direitos autorais reservados - Lei 5988/73.
Consultar projetos complementares.
Verificar medidas na obra.
Medidas em metros, Divergência entre cotas e escala, prevalece as cotas.
Qualquer alteração deverá ser autorizada pelo responsável técnico
Declaro que a aprovação do projeto não implica no reconhecimento de taxas, nem do direito de propriedade do terreno

Prefeitura Municipal de de Herval d'Oeste
Rua Nereu Ramos,369 - Centro
89610-000 - Herval d'Oeste - SC

OBRA: PAVIMENTAÇÃO EM ASFALTO C.A.U.Q
LOCAL: Rua Frei Bruno
Bairro Vila Militar - Herval d'Oeste - SC
ÁREA: 3.472,00M2
ESPECIFICAÇÕES: PERFIL LONGITUDINAL
PLANIALTIMÉTRICA
DATA: MARÇO/2017
ESCALA: INDICADA
PRANCHA: 01

PROJETO ____ Resp. Técnico
EXECUÇÃO ____ Resp. Técnico
PROPRIETÁRIO ____ Prefeitura Municipal - Prefeito
Américo Lorini

COD. Nº : 000/001