

01

Pintura Externa:  
APLICAÇÃO MANUAL DE PINTURA COM TINTA LÁTEX  
ACRÍLICA EM PAREDES, DUAS DEMÃOIS  
Área:500,56m²

02

Pintura Externa:  
VERNIZ SINTÉTICO BRILHANTE, 2 DEMÃOIS  
Área:84,00m²

03

Rampa  
i: 6,2%

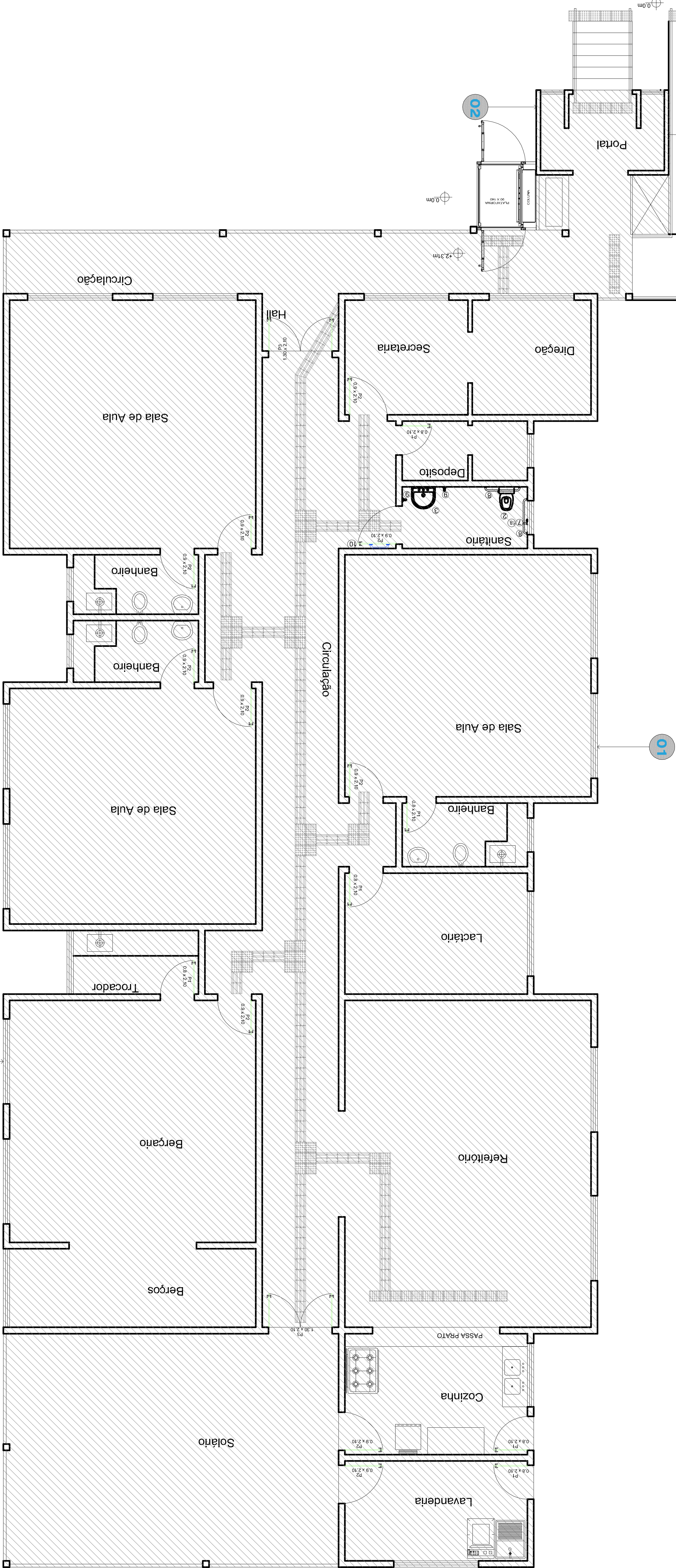

Planta Baixa  
Área de Construção = 425,30m²  
Escala: 1/100

TAXA DE OCUPAÇÃO DO SOLO		RESULTADO DAS ÁREAS	
ZONA :	ÁREA DO TERRENO (m²) :		
TT. O. ( TAXA DE OCUPAÇÃO ) :			
TT. A. ( ÍNDICE DE APROVEITAMENTO ) :			
TT. P. ( TAXA PERMEABILIDADE ) : 12,00%			
Inscrição Imobiliária:			
Nº DE PAVIMENTOS			
ÁREA DO PROJETO PARA CONSTRUÇÃO			

Consulte a tabela correspondente - Lei 5888/73.  
Consulte a tabela correspondente - Lei 5888/73.  
Verificar medidas na obra.  
Medidas em metros. Divergências entre cotas e escala, prevalecem as cotas.  
Qualquer alteração deverá ser autorizada pelo responsável técnico.  
Desenho que a aprovação do projeto não implica no reconhecimento de taxa, nem do direito de propriedade do terreno

**Prefeitura Municipal de Herval d'Oeste**  
Rua Nereu Ramos, 389 - Centro  
88610-000 - Herval d'Oeste - SC

03861

Creche Tio Zezinho

00000

Pintura Externa

00000

Rua Saracá

00000

BAIRRO SANTO ANTONIO - HERVAL DOESTE-SC

00000

425,30M²

00000

PROJETO-ARQUITETÔNICO:

00000

JUN/2020

00000

PLANTA BAIXA PAV. TERREO

00000

INDICADA

00000

00000

PROJETO

00000

Rua Tereza

00000

PROPRIETARIO

00000

Prefeitura Municipal - Projeto

00000

01

00000

COD. N°: 000001