

SEÇÃO TRANSVERSAL
ESTACA: 8+12.312 - 20+0,000
ESCALA: 1/50

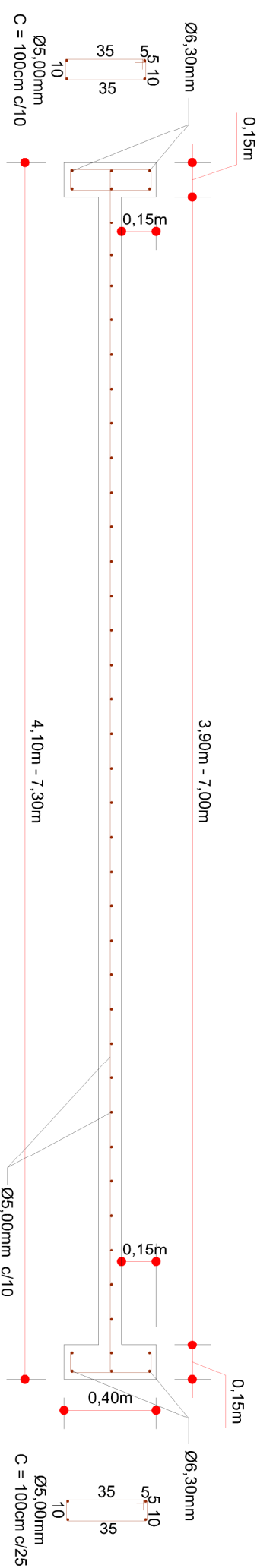

DETALHE DA ARMADURA
ESTACA: 8+12.312 - 20+0,000
ESCALA: 1/25



ENGENHEIRO RESPONSÁVEL

Projeto: ANA JULIA UNGERICH - ENG. CIVIL-CREA/SC 105.295-8
ANDRE BRITO DOTTI - ENG. CIVIL-CREA/SC 162.237-5
DENIR MARCIZO ZULIANI - ENG. CIVIL - CREA/SC 50.805-8
LUCAS FELIPE BALESTRIN - ENG. AGRÔNOMO-CREA/SC 156.743-7
MAX MOOSHAMMER - ENG. CIVIL - CREA/SC 139.164-0
Desenho: LUCAS F. BALESTRIN
Data: AGOSTO DE 2020
Revisão:

PREFEITO MUNICIPAL

Projeto: PROJETO GEOMÉTRICO
Trecho: ESTACA: 0PP - 20+0,00

Prancha: GEO.
05/06
Escala: INDICADA (S)