

DETALHES ESPECÍFICOS DAS DIMENSÕES DAS PAPELEIRAS E TOALHEIRAS

LEGENDA

① Porta de abrir 90x210cm	⑫ Papeleira
② Bacia sanitária	⑬ Espelho
③ Lavatório sem coluna	⑭ Piso Tátil em PVC Direcional
④ Corrimão em duas alturas	⑮ Piso Tátil em PVC Alerta
⑤ Guia de balizamento	⑯ Mapa tátil
⑥ Barra de apoio horizontal 40cm	⑰ Alarme de Emergência
⑦ Barra de apoio vertical 70cm	⑱ Alarme de Emergência – Acionador h: 40cm
⑧ Barra de apoio horizontal 80cm	⑲ Visual e Sonoro – h: 215cm
⑨ Barra de apoio vertical 40cm	⑳ Barra de apoio em L
⑩ Cabide	㉑ Chuveiro
⑪ Placa de identificação de ambiente	㉒ Saboneteira
■ Área a ser demolida / alterada finalidade	㉓ Torneira
□ Área a ser preenchida para nivelamento	㉔ Barra de apoio em L

OBSERVAÇÕES

(a) Cota de referência. Distância da barra ao eixo da bacia deve ser de 40cm, com tolerância de + - 01cm.

(b) A altura da bacia sanitária deve ser entre 43 e 45cm sem assento, sendo que com assento a altura máxima deve ser de 46cm.

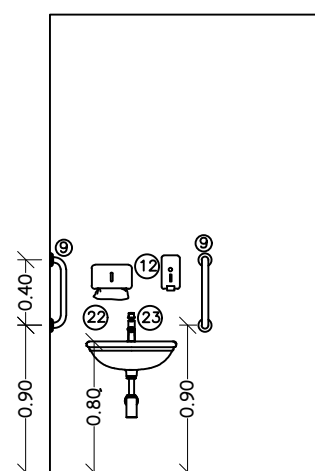

ELEVAÇÃO 1
Escala: 1:25

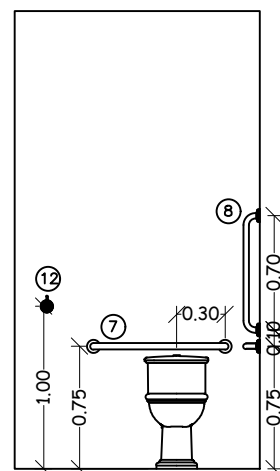

ELEVAÇÃO 2
Escala: 1:25

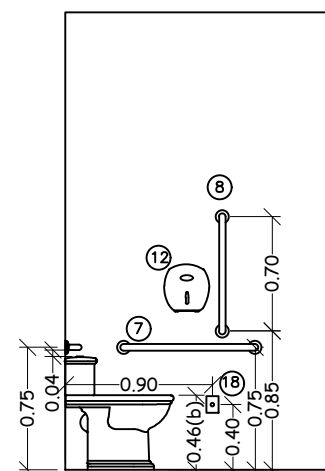

ELEVAÇÃO 3
Escala: 1:25

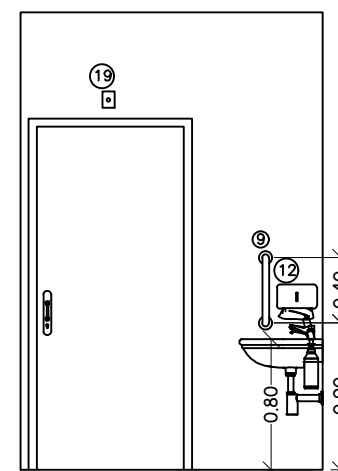

ELEVAÇÃO 4
Escala: 1:25

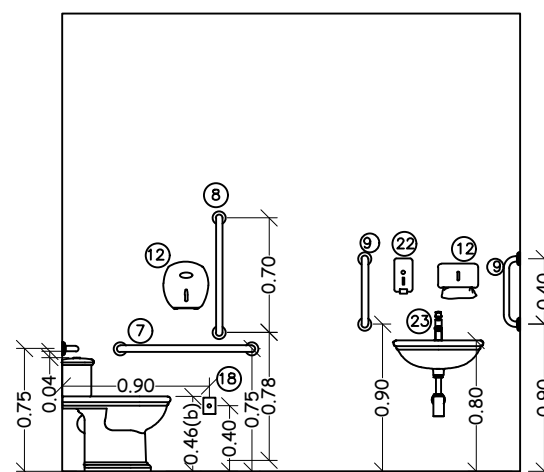

ELEVAÇÃO 7
Escala: 1:25

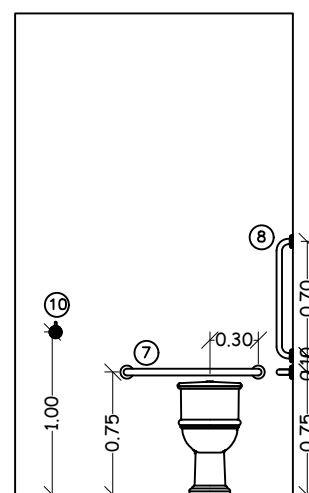

ELEVAÇÃO 6
Escala: 1:25

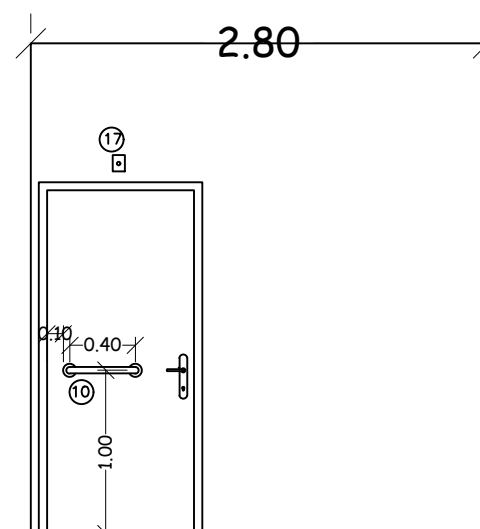

ELEVAÇÃO 5
Escala: 1:25

PREFEITURA DE HERVAL D'OESTE

SECRETARIA MUNICIPAL DE PLANEJAMENTO E COORDENAÇÃO

Centro Municipal de Educação Pequeno Príncipe

ENDEREÇO

Local: CME PEQUENO PRÍNCIPE
Endereço: Rua Senador Euzébio Número: 240 Bairro: Centro

SECRETARIA DE EDUCAÇÃO

Responsável:

Silvana Bula
Secretária de Educação

DADOS DO PROJETO

Projeto:

ARQUITETÔNICO

Referência: Adequação de Acessibilidade – Bloco II

Conteúdo:

Banheiros Acessíveis
Detalhe Banheiros área refeitório
Cortes

Responsável Técnico:

Melissa Demo
Engenheira Civil
CREA 053.732-5

Fiscalização:

Luiz Henrique Valgrande
Fiscal de Obras Públicas
CREA 68214-8

Data	Desenho	Área (m²)	Escala	Código	Total de Pranchas	Prancha
NOV 2021	Melissa Adriano	2.009,46	Indicada	ARQ	09	03