

Planta Baixa Pavimento Terreo - Situação Proposta

Área da Construção: 216,00m<sup>2</sup>

Escala: 1/50

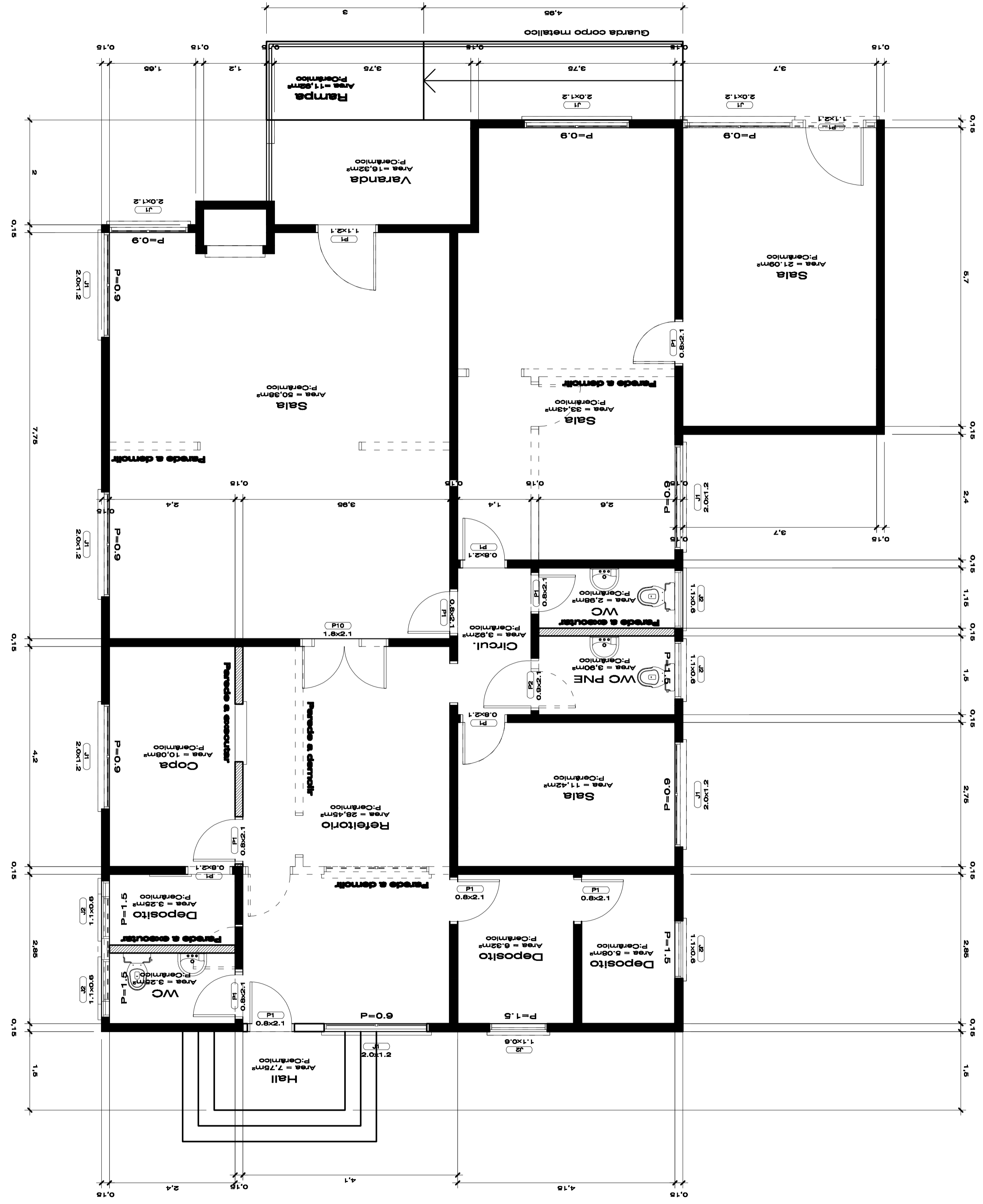

**PROJETO**  
Proj. Técnico: Celmar Piovesan - Eng. Civil - CREBA/CO nº 17.248-9

**PROJETO**  
Proj. Técnico: Prefeitura Municipal - Prefeitura

**INDICAÇÃO**  
Planta Baixa - Situação Proposta

**APROVAÇÃO**  
Planta Baixa - Situação Proposta

**216,00m<sup>2</sup>**  
ÁREA: 216,00m<sup>2</sup>

**PROJETO-ARQUITETÔNICO:**  
Reforma Edificação - Programa Erradicação Infantil

**LOCAL:**  
Avenida Beira Rio - Centro - Herval d'Oeste - SC

**ENDEREÇO:**  
Rua Nereu Ramos, 399 - Centro - 89610-000 - Herval d'Oeste - SC

*Prefeitura Municipal de Herval d'Oeste*

Este projeto encontra-se em fase de aprovação. Qualquer alteração deve ser submetida para aprovação. Não se responsabiliza por danos materiais ou morais decorrentes do uso indevido deste projeto. O autor não se responsabiliza por danos materiais ou morais decorrentes do uso indevido deste projeto.

**APROVAÇÕES:**

| ÁREA DO TERRENO (m <sup>2</sup> ): | T. O. (TAXA DE OCUPAÇÃO): | T. A. (ÍNDICE DE APROVAMENTO): | T. P. (TAXA PERMEABILIDADE): | Inscrição Imobiliária: | Nº DE PAVIMENTOS: | ÁREA DO PROJETO PARA CONSTRUÇÃO: |
|------------------------------------|---------------------------|--------------------------------|------------------------------|------------------------|-------------------|----------------------------------|
|                                    |                           |                                |                              |                        |                   |                                  |

**ZONA:** RESUMO DAS ÁREAS: