

ITEM 7.7.2.3.1 DA NBR 9050/2015
BACIA CONVENCIONAL COM BARRAS DE APOIO AO FUNDO E A 90° NA PAREDE LATERAL
CONFORME FIGURA 105 DA NBR 9050/2015
BACIA SANITÁRIA E BARRAS PARA ADULTO



FIGURA 124 - ITEM 7.11.2 DA NBR 9050/2015
PAPELEIRA DE SOBREPOR (ROLO)



TABELA DE ESQUADRIAS

COD	TIPO	LARGURA	ALTURA	MATERIAL	EXISTENTE	QTD
P1	Porta de abrir	90	210	Madeira	Existente	2
PO	Portão em madeira maciça	100	150	Madeira e estofamento	Executar	1
P2	Porta de abrir	90	210	Metalica	Existente	1

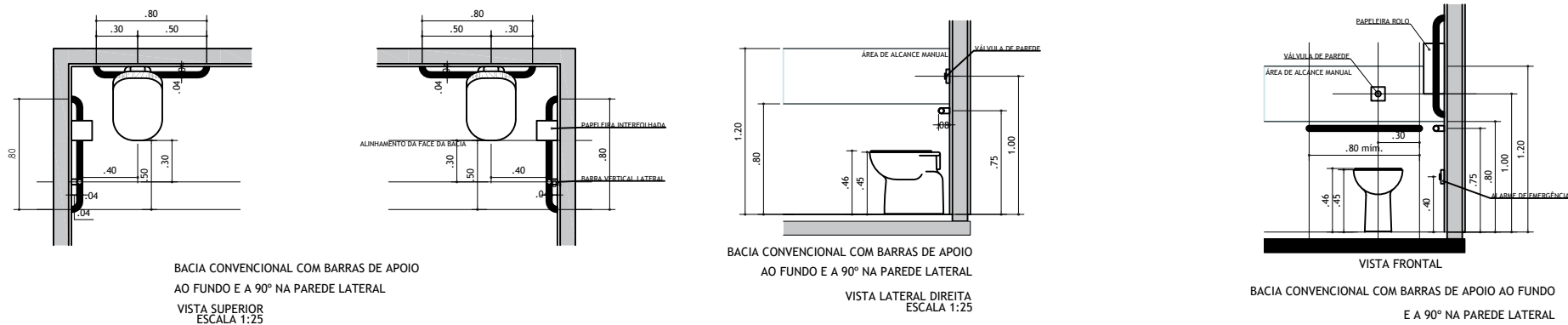

Sanitário
Feminino

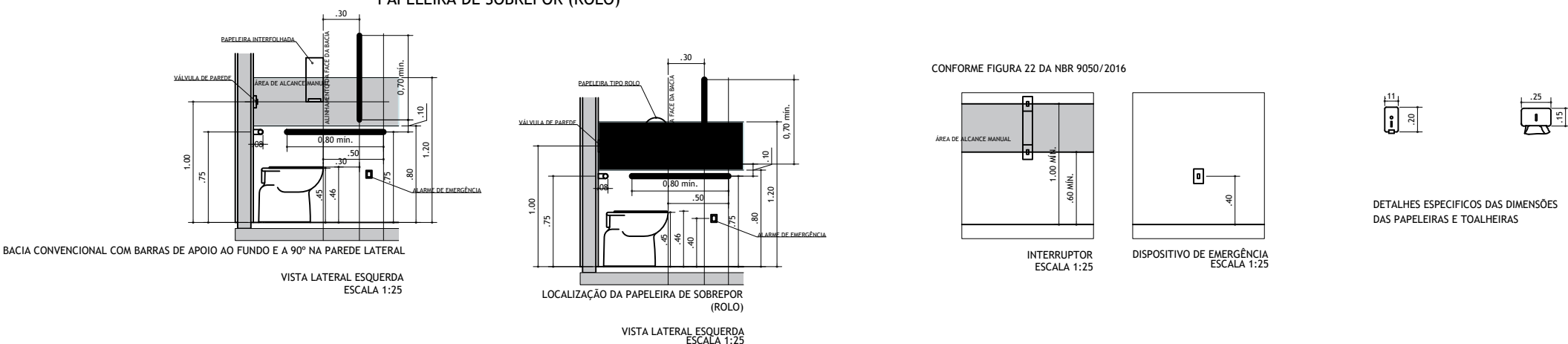
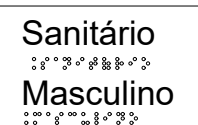

Sanitário
Masculino

DETALHE PORTA DE ENTRADA
TIPO EIXO VERTICAL
ITEM 6.11.2.7 DA NBR 9050/2015

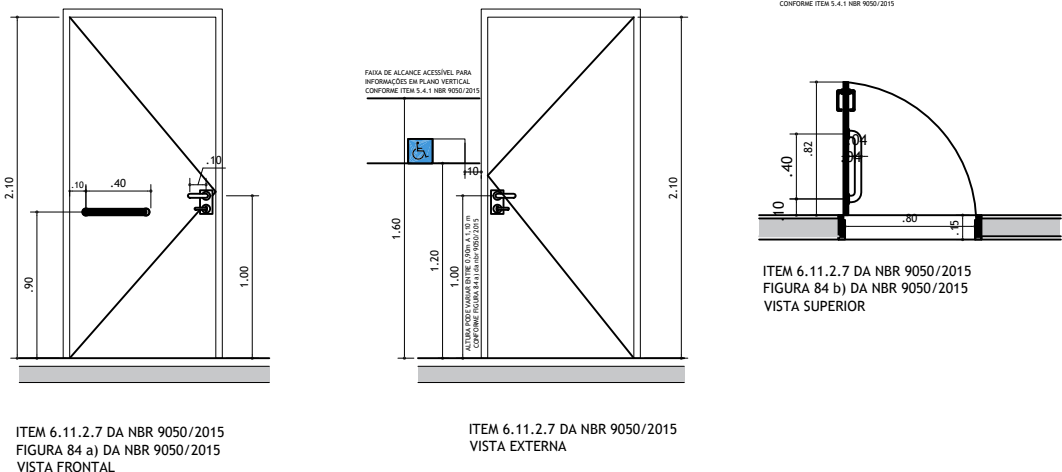

DETALHE 2- PORTÃO ACESSO CANCHA DE BOCHA

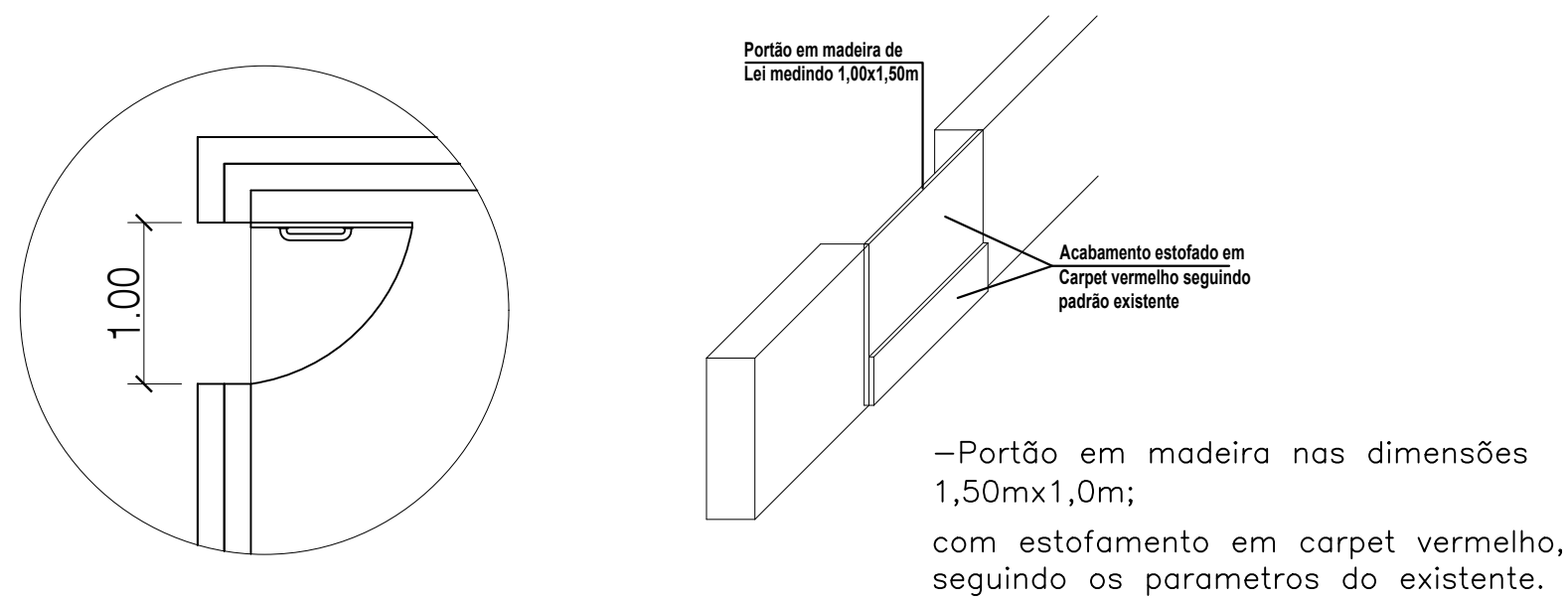

Portão em madeira de Lei medindo 1,50x1,50m;
com estofamento em carpet vermelho, seguindo os parâmetros do existente.

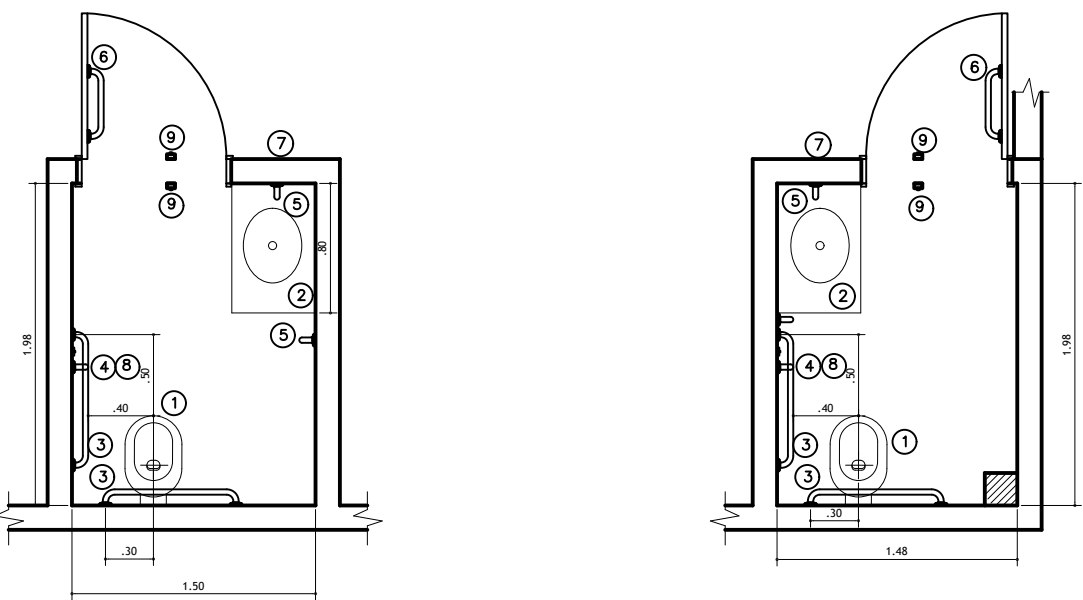

PLANTA BAIXA SANITÁRIO MASCULINO
Escala: 1:25

PLANTA BAIXA SANITÁRIO FEMININO
Escala: 1:25

Itens a executar

- 1) Base sanitária
- 2) Lavatório de bancada granito existente
- 3) Barra de apoio horizontal 80cm
- 4) Barra de apoio vertical 70cm
- 5) Barra de apoio vertical 40cm
- 6) Barra de apoio horizontal 40cm
- 7) Placa de identificação de ambiente
- 8) Alarme de emergência - acionador
- 9) Alarme de emergência - porta
- 10) Sinalizador automático
- 11) Torneira monocomando
- 12) Papelaria de sobrepôr
- 13) Porta papel toalha
- 14) Porta papel toalha tipo rolo

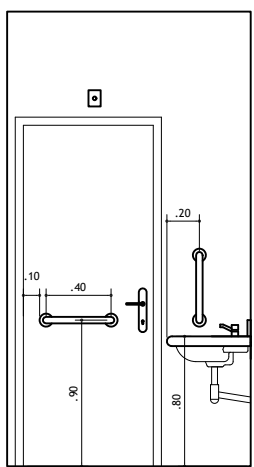

ELEVÇÃO
Escala: 1:25

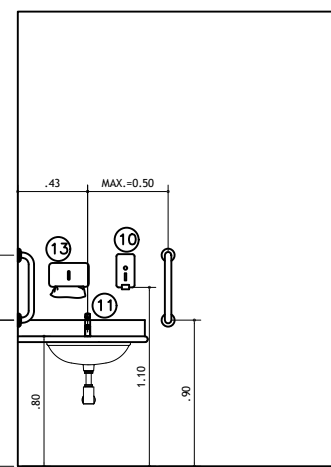

ELEVÇÃO
Escala: 1:25

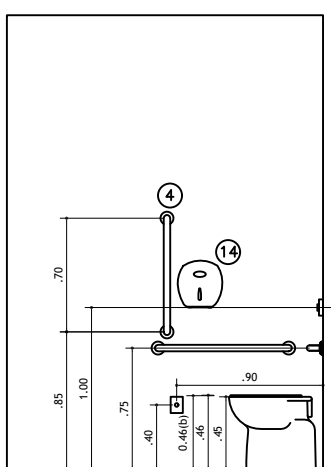

ELEVÇÃO
Escala: 1:25

DETALHE 01- BALCÃO ATENDIMENTO
ESCALA: 1:20

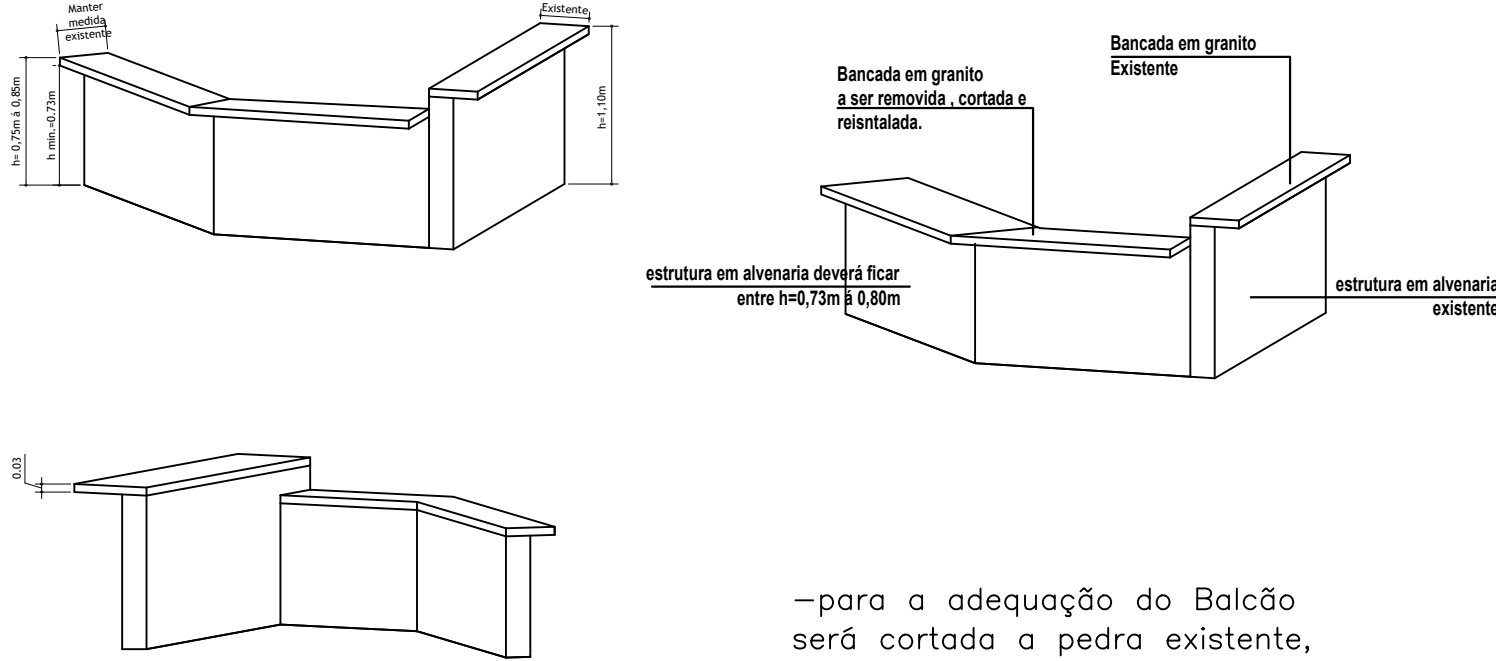

VISTA EM PLANTA

—para a adequação do Balcão será cortada a pedra existente, após a remoção da peça será rebaixado a alvenaria existente para atender a NBR 9050/2020 conforme detalhes acima.

PREFEITURA DE HERVAL D'OESTE
SECRETARIA MUNICIPAL DE PLANEJAMENTO E COORDENAÇÃO
COMPLEXO IVONEI FIORENTIN – BOCHA

ENDEREÇO

Local: CANCHA DE BOCHA
Endereço: Rua Vitória Número: xx Bairro: Vila Militar

SECRETARIA DE EDUCAÇÃO CULTURA E ESPORTES

Responsável:
Silvana Lazzarini Bulla
Secretária de Educação, Cultura e Esportes

DADOS DO PROJETO

ARQUITETÔNICO

Referência: Adequação de Acessibilidade

Conteúdo:

Detalhes dos sanitários
Detalhes dos Moveis (balcão e Portão)
Detalhes das instalações Sanitárias

Responsável Técnico:

Melissa Demo
Engenheira Civil
CREA 053.732-5

Fiscalização:

Luiz Henrique Valgrande
Fiscal de Obras Públicas
CREA 68214-8

Data	Desenho	Área (m²)	Escala	Código	Total de Pranchas	Prancha
DEZ/2022	Melissa	465,00m²	Indicada	ARQ	03	02