

DETALHE PISO  
Escala 1 : 5

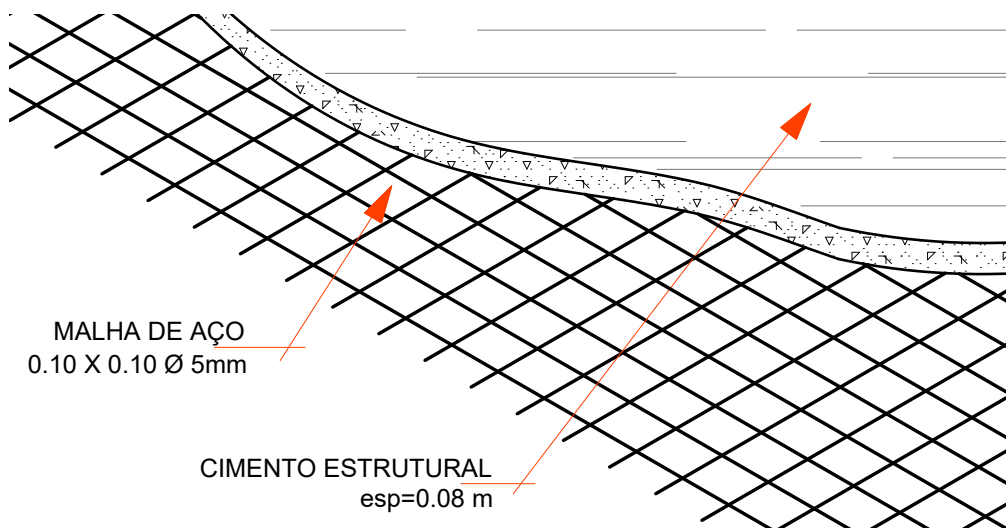

PERSPECTIVA

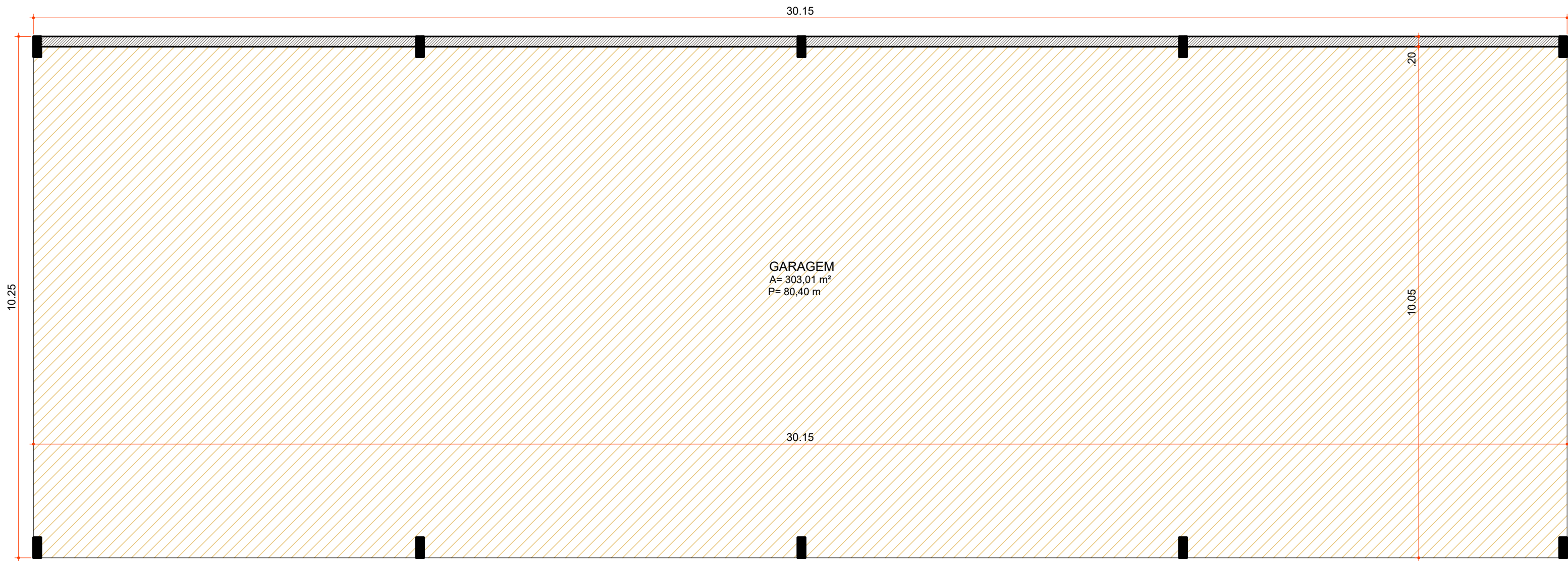

PLANTA BAIXA  
Área 309,04 m²  
Escala 1 : 75

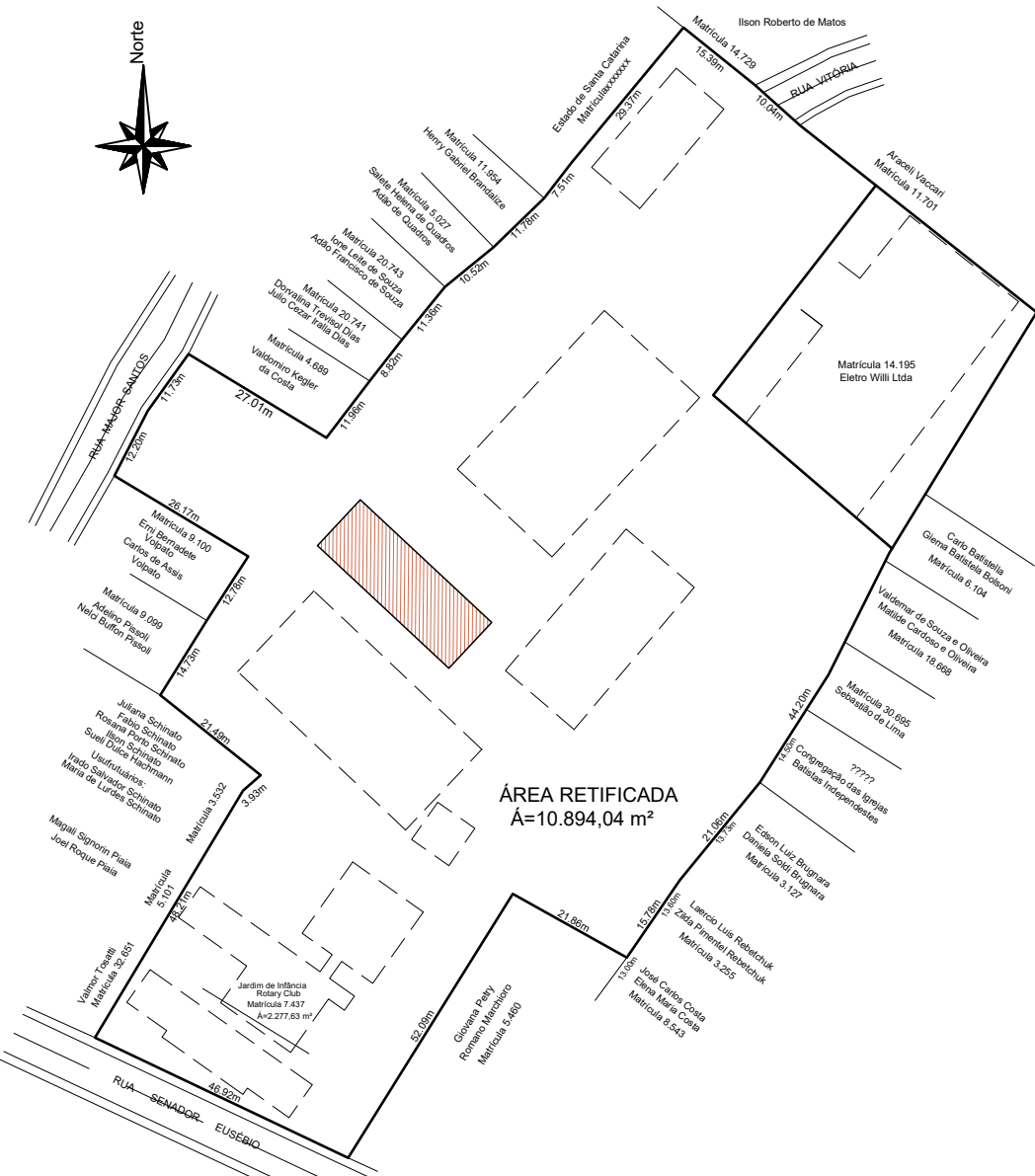

PLANTA DE LOCAÇÃO  
Escala 1 : 75 1 : 1125

Aprovações:



Rua Roberto Trompowski, 68 - 2º andar / Tel: 49 3522-2800 - www.ammoc.org.br - e-mail: ammoc@ammoc.org.br - Joaçaba/SC

## PREFEITURA DE HERVAL D'OESTE

Obra:

PROJETO DO PISO GARAGEM DE MÁQUINAS

Local da Obra:

RUA SENADOR EUSÉBIO - HERVAL D'OESTE / SC

Conteúdo:

PLANTA BAIXA - PLANTA DE LOCAÇÃO - DETALHES CONSTRUTIVOS

Responsável Técnico:

Ana Júlia U. de Carvalho - Eng. Civil - Crea/SC 105.295-8  
André Brito Dotti - Eng. Civil - Crea/SC 162.237-5  
Denir Narcizo Zulian - Eng. Civil - Crea/SC 50.805-8  
Fábio Zilio Caron - Eng. Civil - Crea/SC 140.642-7  
Lucas F. Balestrin - Eng. Agrônomo - Crea/SC 156.743-7  
Max Mooshammer - Eng. Civil - Crea/SC 139.164-0  
Suellen Karine Cervelin - Eng. Civil - Crea/SC 166.933-0

ARQ  
01/01

Quaisquer alterações consulte os responsáveis técnicos:

Assinatura Responsável Técnico		Assinatura Prefeito(a) Municipal	
Desenho:	Data:	Escala:	Área Total:
André Beal	Novembro/2023	Indicada (s)	309,04 m²