

PLANTA BAIXA - PAV. TÉRREO
ESCALA: 1/100
LEGENDA:
A DEMOLIR

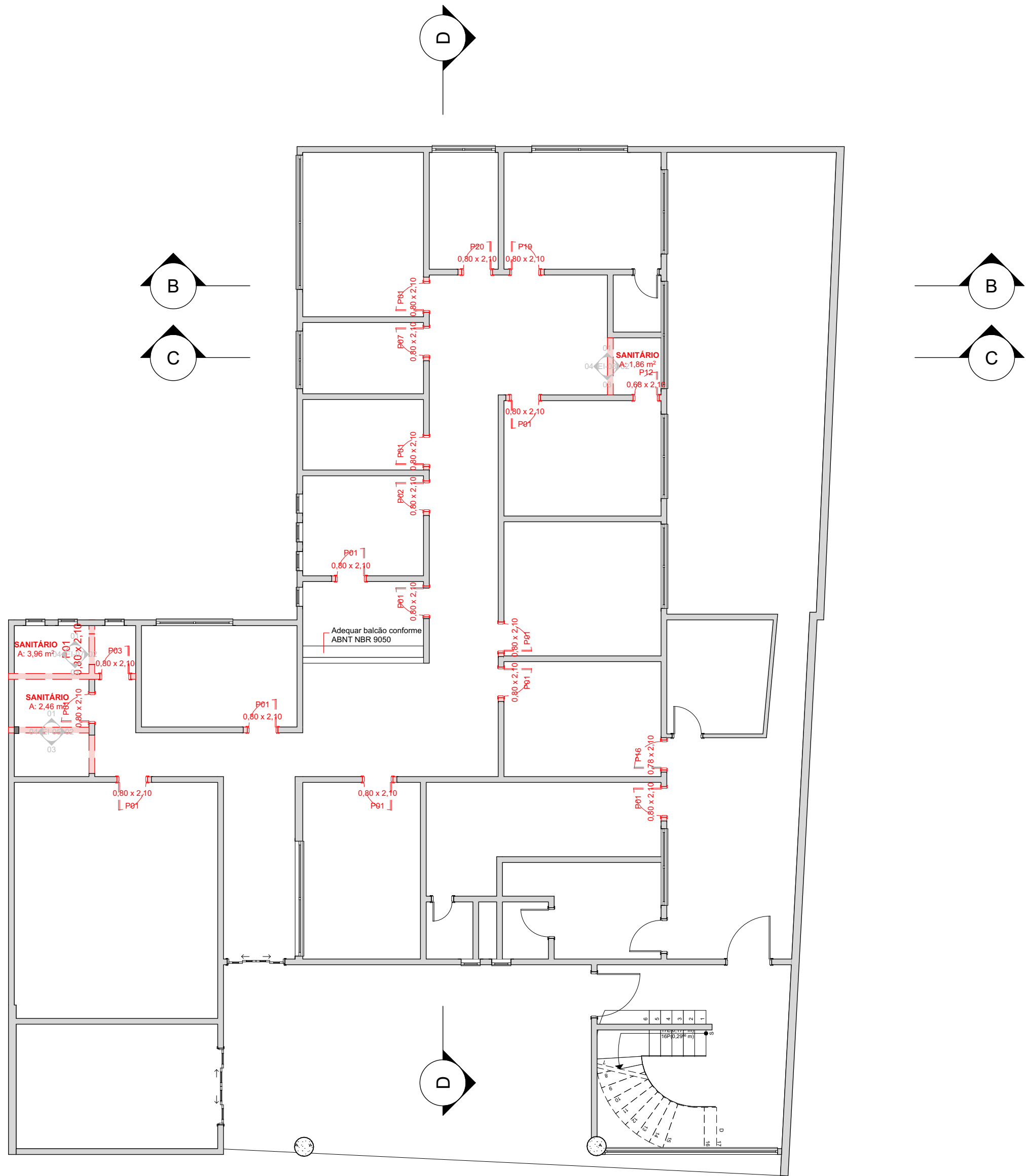

PLANTA BAIXA - 3º PAV.
ESCALA: 1/100
LEGENDA:
A DEMOLIR



ANDRESSA SIMADON
Eng Civil - CREA/SC 0208617
Bairro de Herval d'Oeste

PREFEITURA DE HERVAL D' OESTE
SECRETARIA MUNICIPAL DE PLANEJAMENTO E COORDENAÇÃO
ACESSIBILIDADE UNIDADE BÁSICA DE SAÚDE
ENDEREÇO

Local: **POSTO DE SAÚDE UNIDADE CENTRAL** Número: **277** Bairro: **CENTRO**
Endereço: **RUA SANTOS DUMONT**

SECRETARIA DE SAÚDE

Responsável: **Eugênia Bucco**
Secretária de Saúde
DADOS DO PROJETO
ARQUITETÔNICO

Referência: **Adequação de Acessibilidade**
Conteúdo: **Planta Baixa - a demolir**

Responsável Técnico: **Melissa Demo**
Engenheira Civil
CREA 053 732-5

Fiscalização: **Luiz Henrique Valgrande**
Fiscal de Obras Públicas
CREA 68214-8

INFORMAÇÕES ADICIONAIS

| Data: | Desenho: | Área (m²): | Escala: | Código: | Total de Pranchas: | Prancha: |
|----------|----------|---|----------|---------|--------------------|----------|
| AGO/2023 | Aline R. | PAV. TÉRREO: 1085,58 m² 3º PAV.: 463,27 m² | Indicada | ARQ | 11 | 01 |

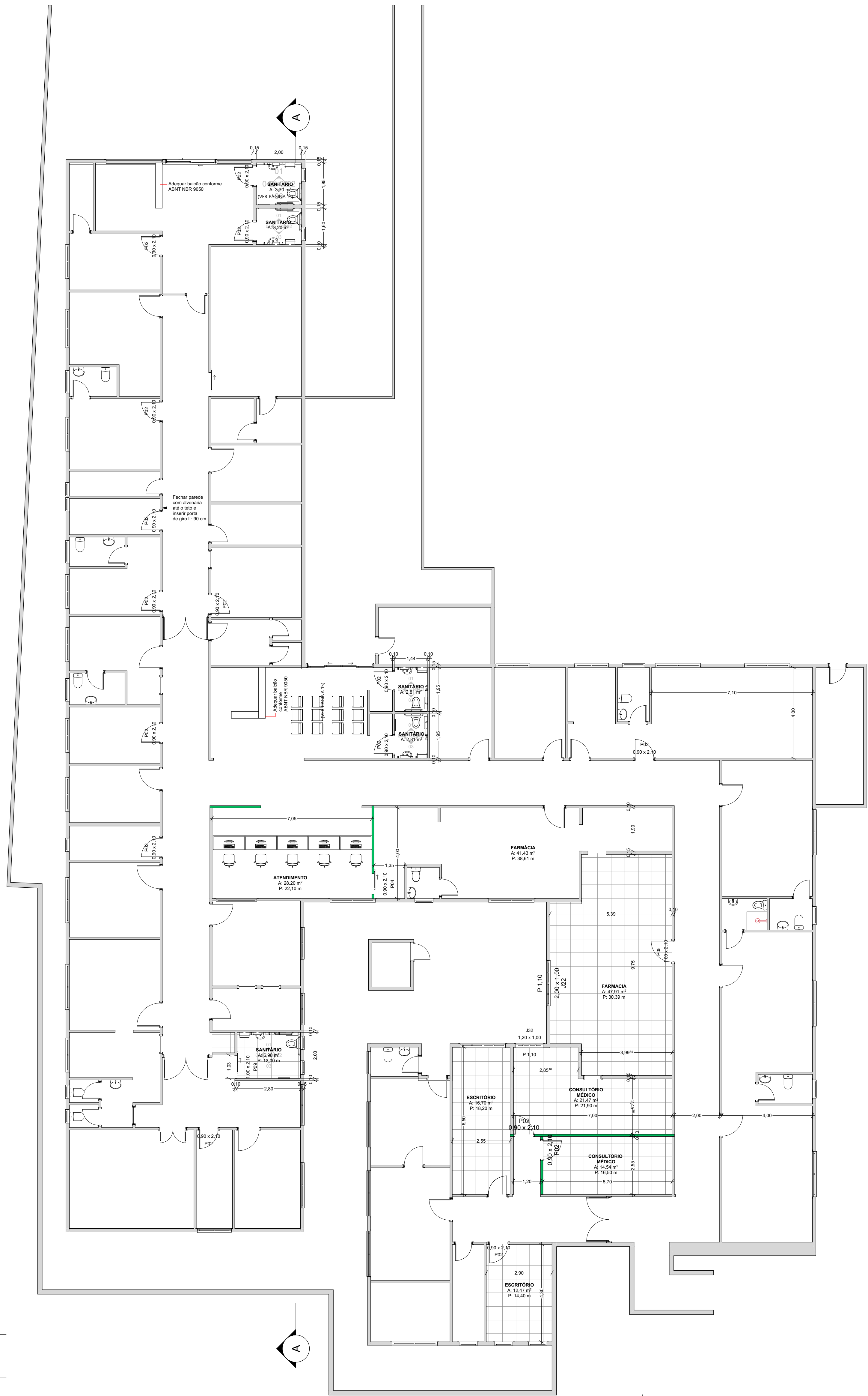

PLANTA BAIXA - PAV. TÉRREO
ESCALA: 1/100

LEGENDA:
PAREDE DRYWALL

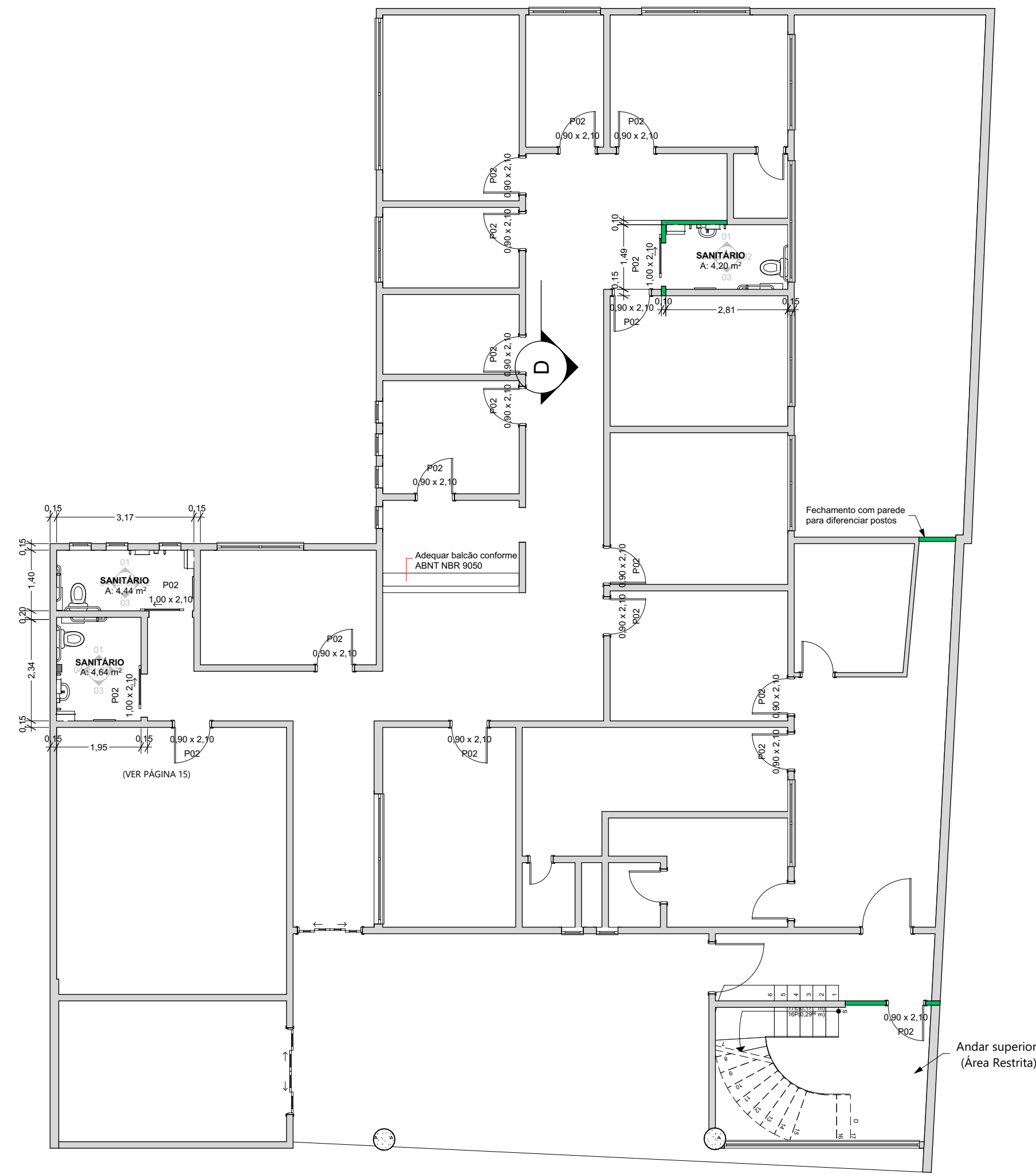

PLANTA BAIXA - 3º PAV.
ESCALA: 1/100

LEGENDA:
PAREDE DRYWALL



ANDRESSA SEMADON
Eng. Civil - CREA 105.145/PR-1
Município de Herval d'Oeste

| PREFEITURA DE HERVAL D' OESTE | | | | | | |
|--|----------|---|----------|-------------|--------------------|----------|
| SECRETARIA MUNICIPAL DE PLANEJAMENTO E COORDENAÇÃO | | | | | | |
| ACESSIBILIDADE UNIDADE BÁSICA DE SAÚDE | | | | | | |
| ENDEREÇO | | | | | | |
| Local: | | POSTO DE SAÚDE UNIDADE CENTRAL | | | | |
| Endereço: | | RUA SANTOS DUMONT | | Número: 277 | Bairro: CENTRO | |
| SECRETARIA DE SAÚDE | | | | | | |
| Responsável: | | Eugênia Bucco Secretária de Saúde | | | | |
| DADOS DO PROJETO | | | | | | |
| Projeto: | | ARQUITETÔNICO | | | | |
| Referência: | | Adequação de Acessibilidade | | | | |
| Conteúdo: | | Planta Baixa - a construir | | | | |
| Responsável Técnico: | | Melissa Demo Engenheira Civil CREA 053 732-5 | | | | |
| Fiscalização: | | Luiz Henrique Valgrande Fiscal de Obras Públicas CREA 68214-8 | | | | |
| INFORMAÇÕES ADICIONAIS | | | | | | |
| Data: | Desenho: | Área (m²): | Escala: | Código: | Total de Pranchas: | Prancha: |
| AGO/2023 | Aline R. | PAV. TÉRREO: 1085,58 m² 3º PAV.: 463,21 m² | Indicada | ARQ | 11 | 02 |

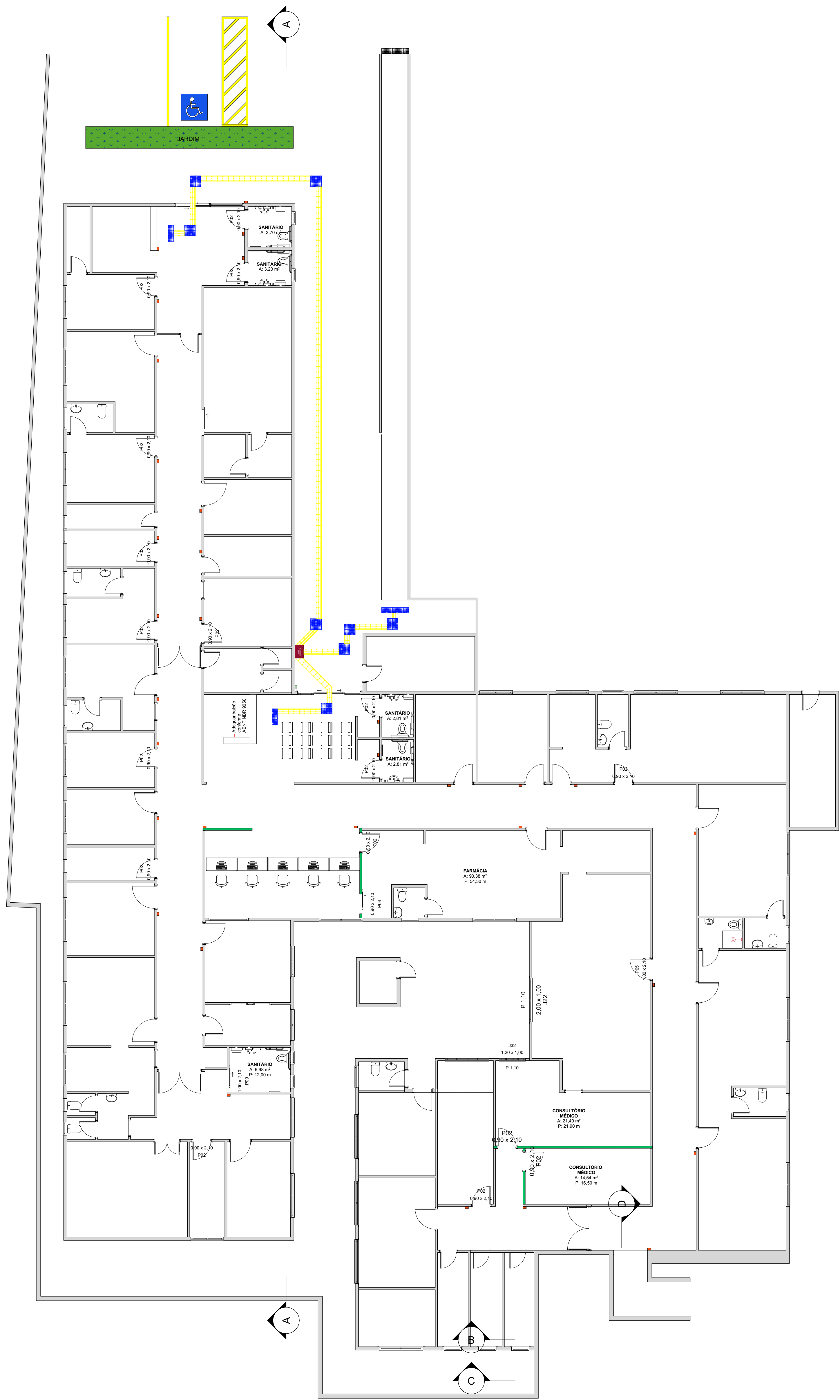

PLANTA BAIXA - PAV. TÉRREO
ESCALA: 1/100

- LEGENDA:
- PISO DIRECIONAL
 - PISO ALERTA
 - PLACAS DE IDENTIFICAÇÃO DOS AMBIENTES

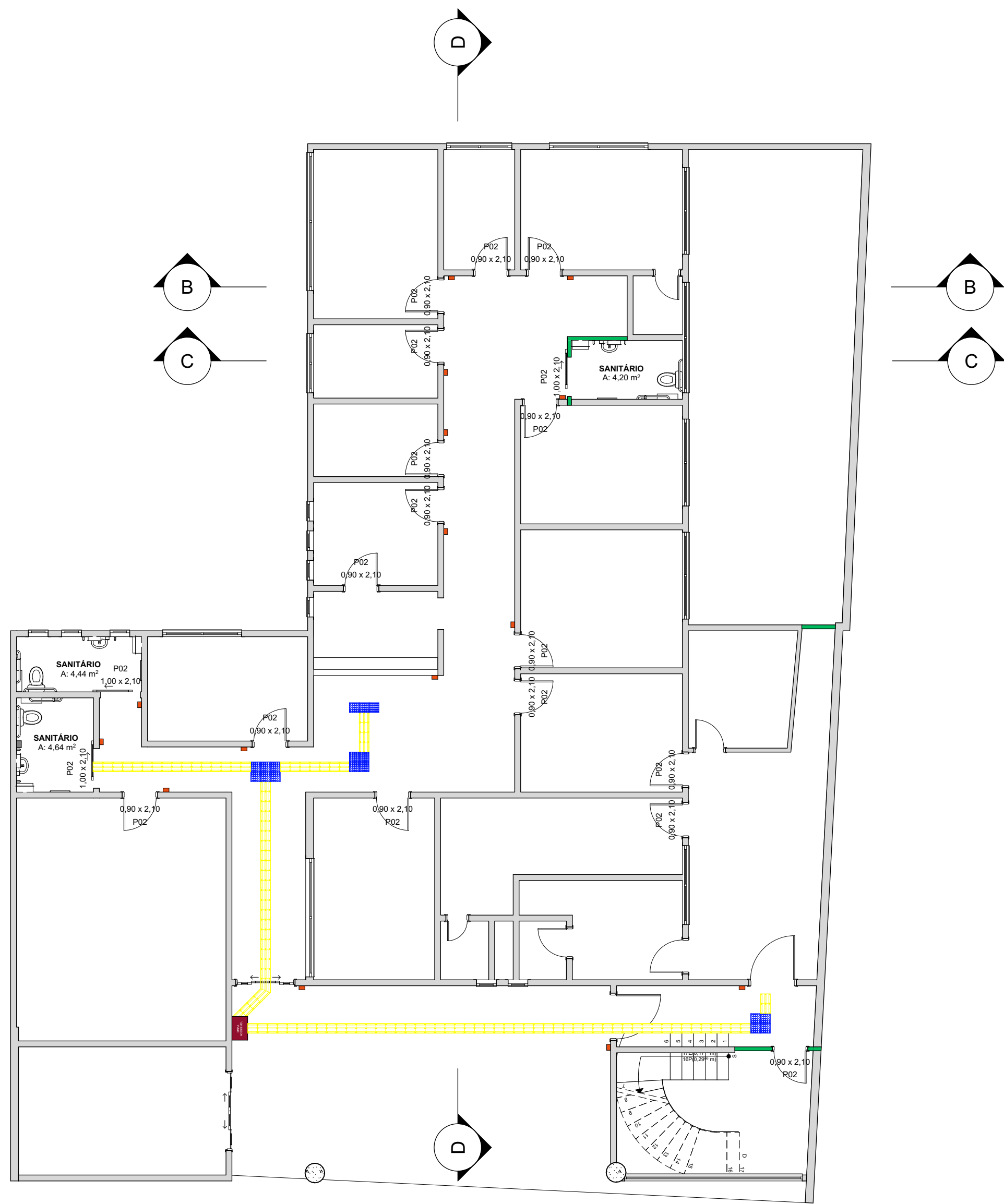

PLANTA BAIXA - 3º PAV.
ESCALA: 1/100

- LEGENDA:
- PISO DIRECIONAL
 - PISO ALERTA
 - PLACAS DE IDENTIFICAÇÃO DOS AMBIENTES



ANDRESSA SIMADON
Eng. Civil - OAB/SC 155866-7
Município de Herval d'Oeste

PREFEITURA DE HERVAL D' OESTE
SECRETARIA MUNICIPAL DE PLANEJAMENTO E COORDENAÇÃO
ACESSIBILIDADE UNIDADE BÁSICA DE SAÚDE
ENDEREÇO

Local: **POSTO DE SAÚDE UNIDADE CENTRAL** Número: **277** Bairro: **CENTRO**
Endereço: **RUA SANTOS DUMONT**

SECRETARIA DE SAÚDE

Responsável: **Eugênia Bucco**
Secretária de Saúde

DADOS DO PROJETO
ARQUITETÔNICO

Referência: **Adequação de Acessibilidade**

Conteúdo: **Planta Baixa - Sinalização Tátil**

Responsável Técnico: **Melissa Demo**
Engenheira Civil
CREA 053 732-5

Fiscalização: **Luiz Henrique Valgrande**
Fiscal de Obras Públicas
CREA 68214-8

INFORMAÇÕES ADICIONAIS

| Data: | Desenho: | Área (m²): | Escala: | Código: | Total de Pranchas: | Prancha: |
|----------|----------|---|----------|---------|--------------------|----------|
| AGO/2023 | Aline R. | PAV. TÉRREO: 1085,58 m² 3º PAV.: 463,27 m² | Indicada | ARQ | 11 | 03 |

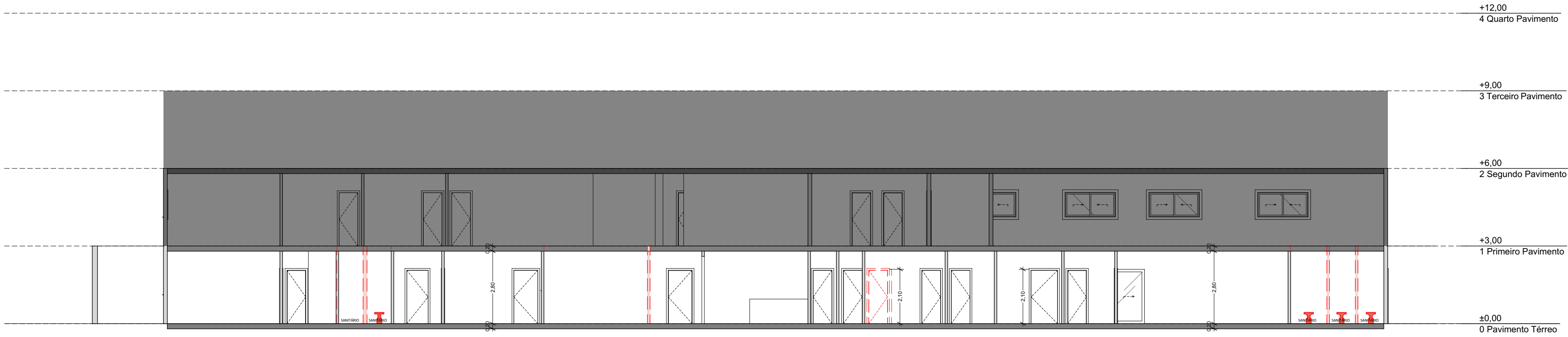

CORTE A-A
ESCALA: 1/125

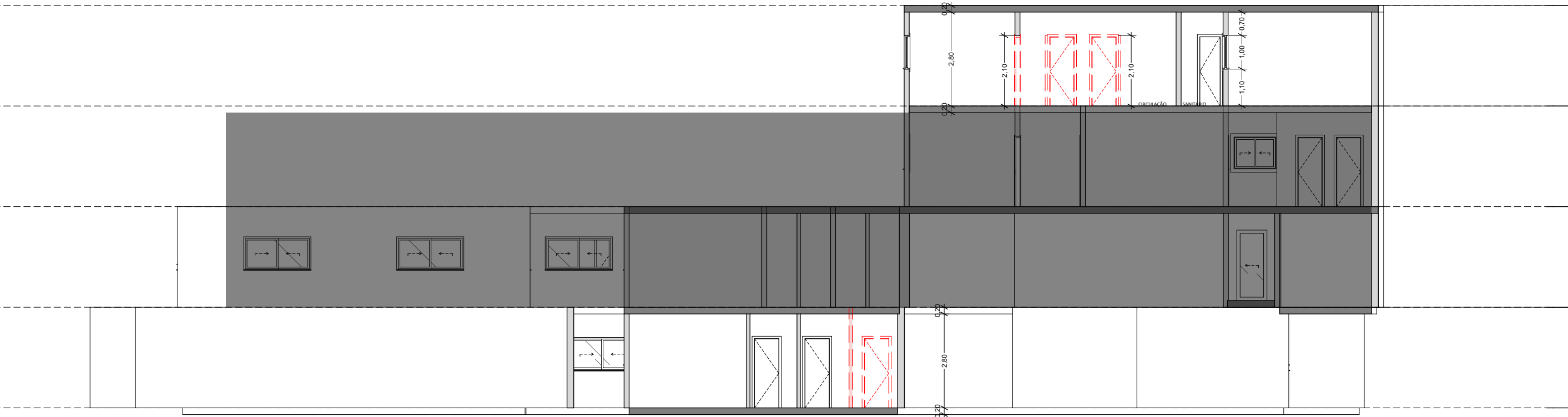

CORTE B-B
ESCALA: 1/125

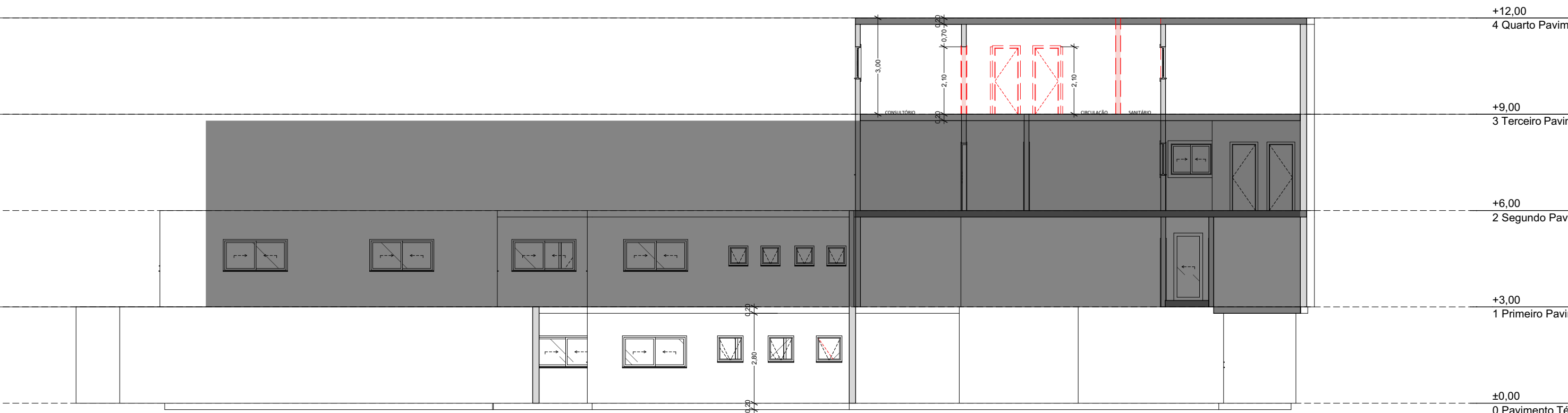

CORTE C-C
ESCALA: 1/125

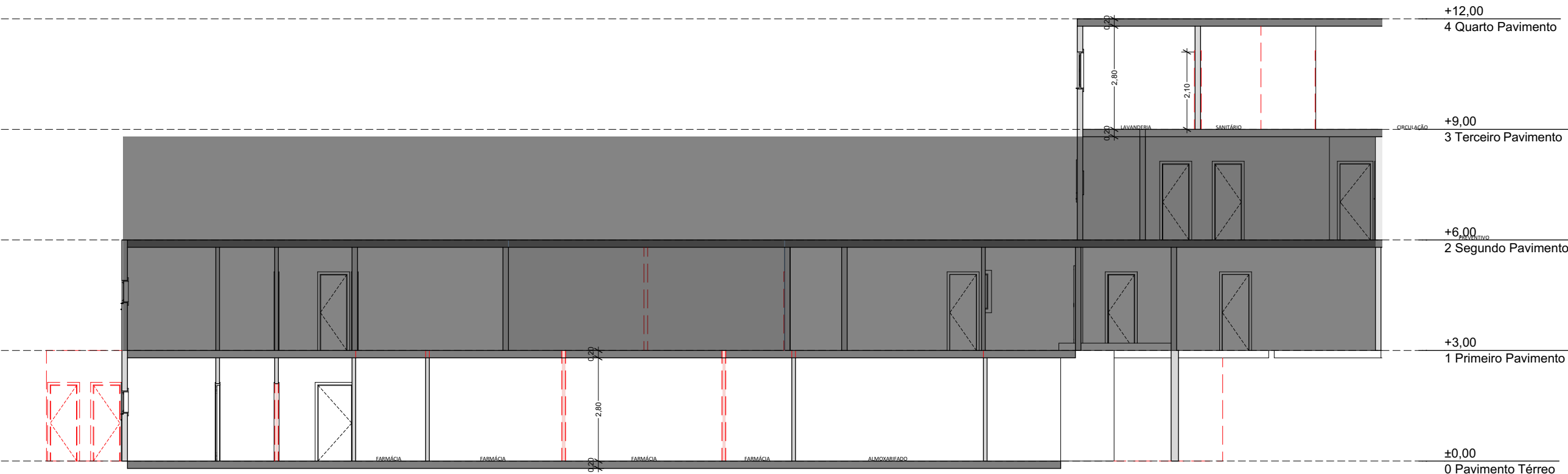

CORTE D-D
ESCALA: 1/125



ANDRESSA SIMADON
Engª Civil - CREA/SC 151586-7
Município de Herval d'Oeste

| | | | | | | |
|--|----------|---|----------|----------------|--------------------|----------|
| PREFEITURA DE HERVAL D' OESTE | | | | | | |
| SECRETARIA MUNICIPAL DE PLANEJAMENTO E COORDENAÇÃO | | | | | | |
| ACESSIBILIDADE UNIDADE BÁSICA DE SAÚDE | | | | | | |
| ENDEREÇO | | | | | | |
| Local: POSTO DE SAÚDE UNIDADE CENTRAL | | Número: 277 | | Bairro: CENTRO | | |
| Endereço: RUA SANTOS DUMONT | | | | | | |
| SECRETARIA DE SAÚDE | | | | | | |
| Responsável: | | Eugênia Bucco Secretária de Saúde | | | | |
| DADOS DO PROJETO | | | | | | |
| Projeto: | | ARQUITETÔNICO | | | | |
| Referência: Adequação de Acessibilidade | | | | | | |
| Conteúdo: Cortes - a demolir | | | | | | |
| Responsável Técnico: | | Melissa Demo Engenheira Civil CREA 053 732-5 | | | | |
| Fiscalização: | | Luiz Henrique Valgrande Fiscal de Obras Públicas CREA 68214-8 | | | | |
| INFORMAÇÕES ADICIONAIS | | | | | | |
| Data: | Desenho: | Área (m²): | Escala: | Código: | Total de Pranchas: | Prancha: |
| AGO/2023 | Aline R. | - | Indicada | ARQ | 11 | 04 |

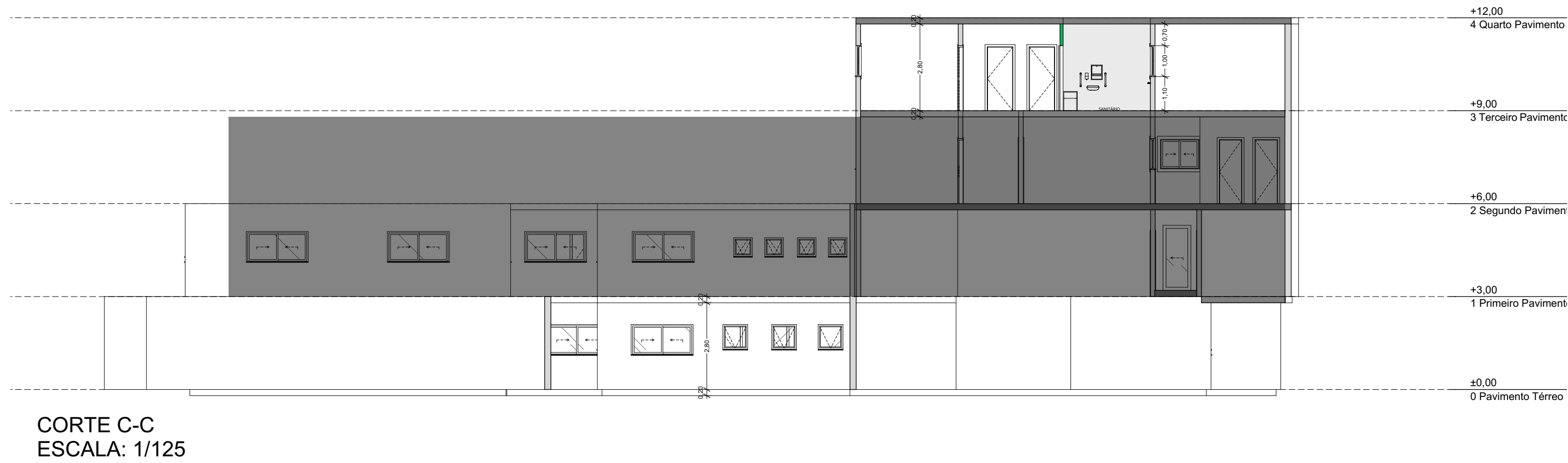
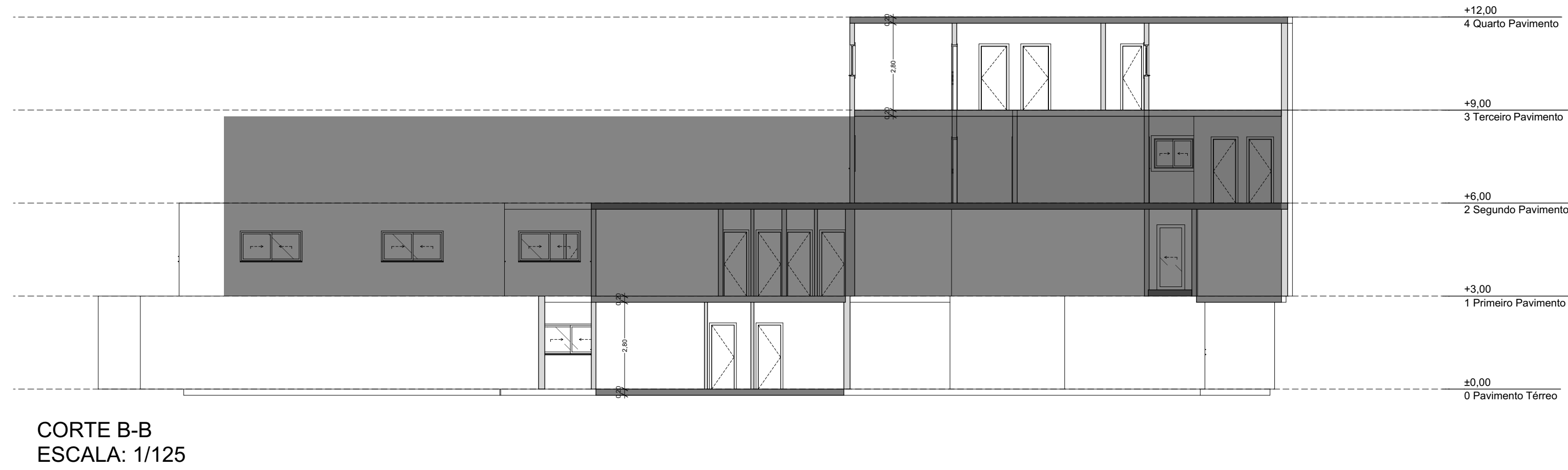
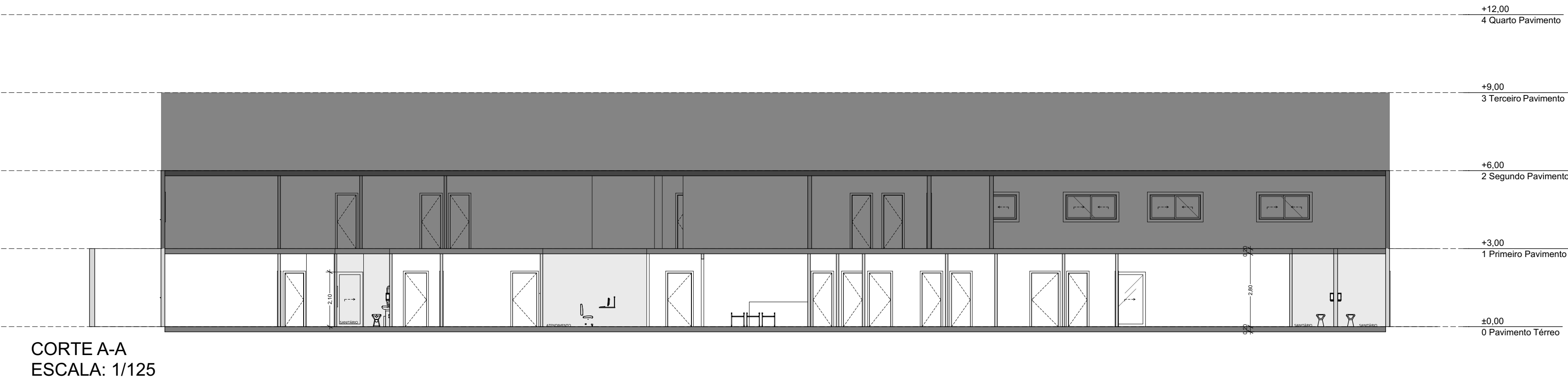

ANDRESSA SIMADON
Engª Civil - CREA/SC 101584-7
Município de Herval d'Oeste

| PREFEITURA DE HERVAL D' OESTE | | | | | | |
|--|----------|---|----------|-------------|--------------------|----------|
| SECRETARIA MUNICIPAL DE PLANEJAMENTO E COORDENAÇÃO | | | | | | |
| ACESSIBILIDADE UNIDADE BÁSICA DE SAÚDE | | | | | | |
| ENDEREÇO | | | | | | |
| Local: | | POSTO DE SAÚDE UNIDADE CENTRAL | | | | |
| Endereço: | | RUA SANTOS DUMONT | | Número: 277 | Bairro: CENTRO | |
| SECRETARIA DE SAÚDE | | | | | | |
| Responsável: | | Eugênia Bucco Secretária de Saúde | | | | |
| DADOS DO PROJETO | | | | | | |
| Projeto: | | ARQUITETÔNICO | | | | |
| Referência: | | Adequação de Acessibilidade | | | | |
| Conteúdo: | | Cortes - a construir | | | | |
| Responsável Técnico: | | Melissa Demo Engenheira Civil CREA 053 732-5 | | | | |
| Fiscalização: | | Luiz Henrique Valgrande Fiscal de Obras Públicas CREA 68214-8 | | | | |
| INFORMAÇÕES ADICIONAIS | | | | | | |
| Data: | Desenho: | Área (m²): | Escala: | Código: | Total de Pranchas: | Prancha: |
| AGO/2023 | Aline R. | - | Indicada | ARQ | 11 | 05 |

SANITÁRIO 01

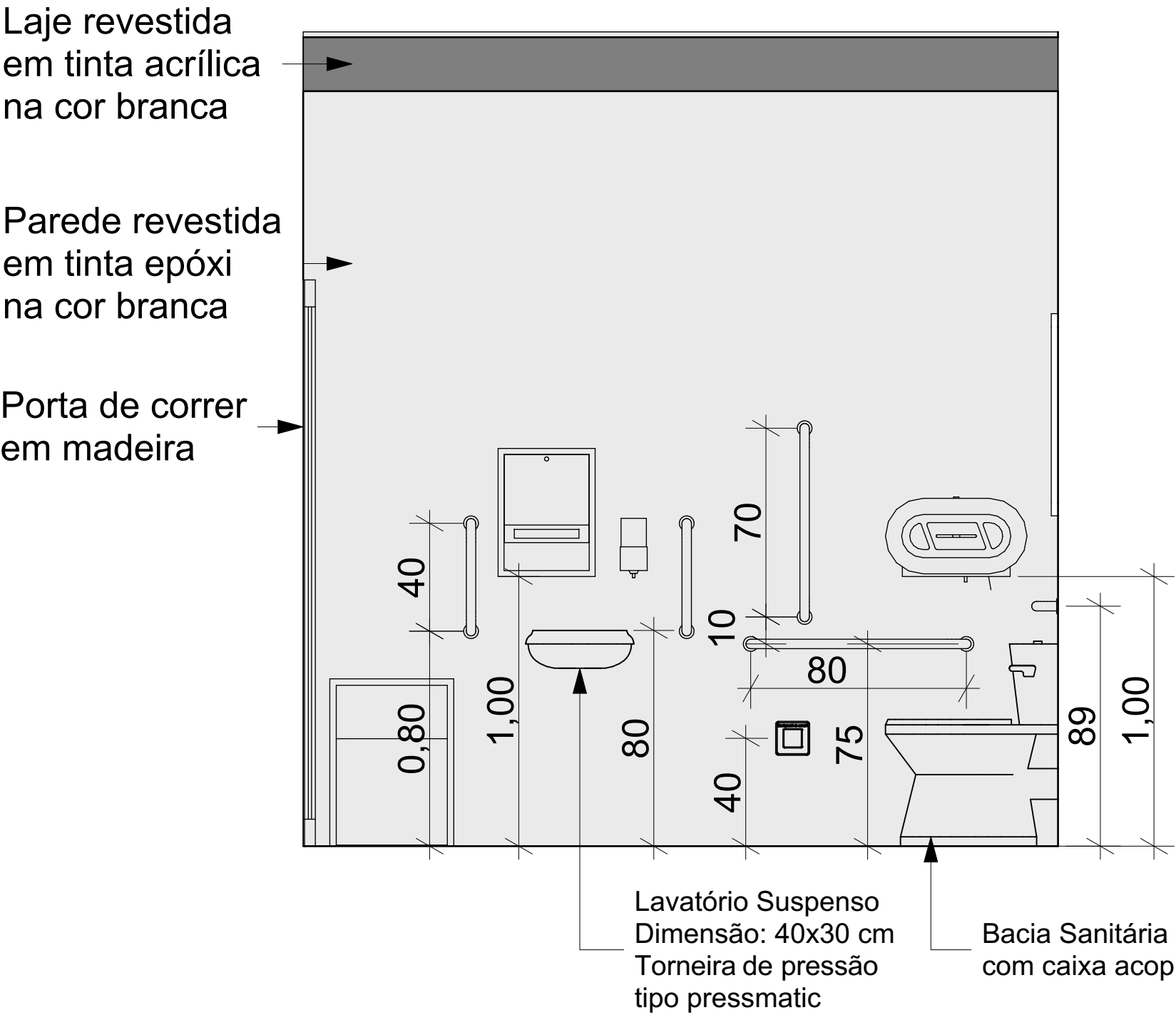

VISTA 01
ESCALA: 1/20

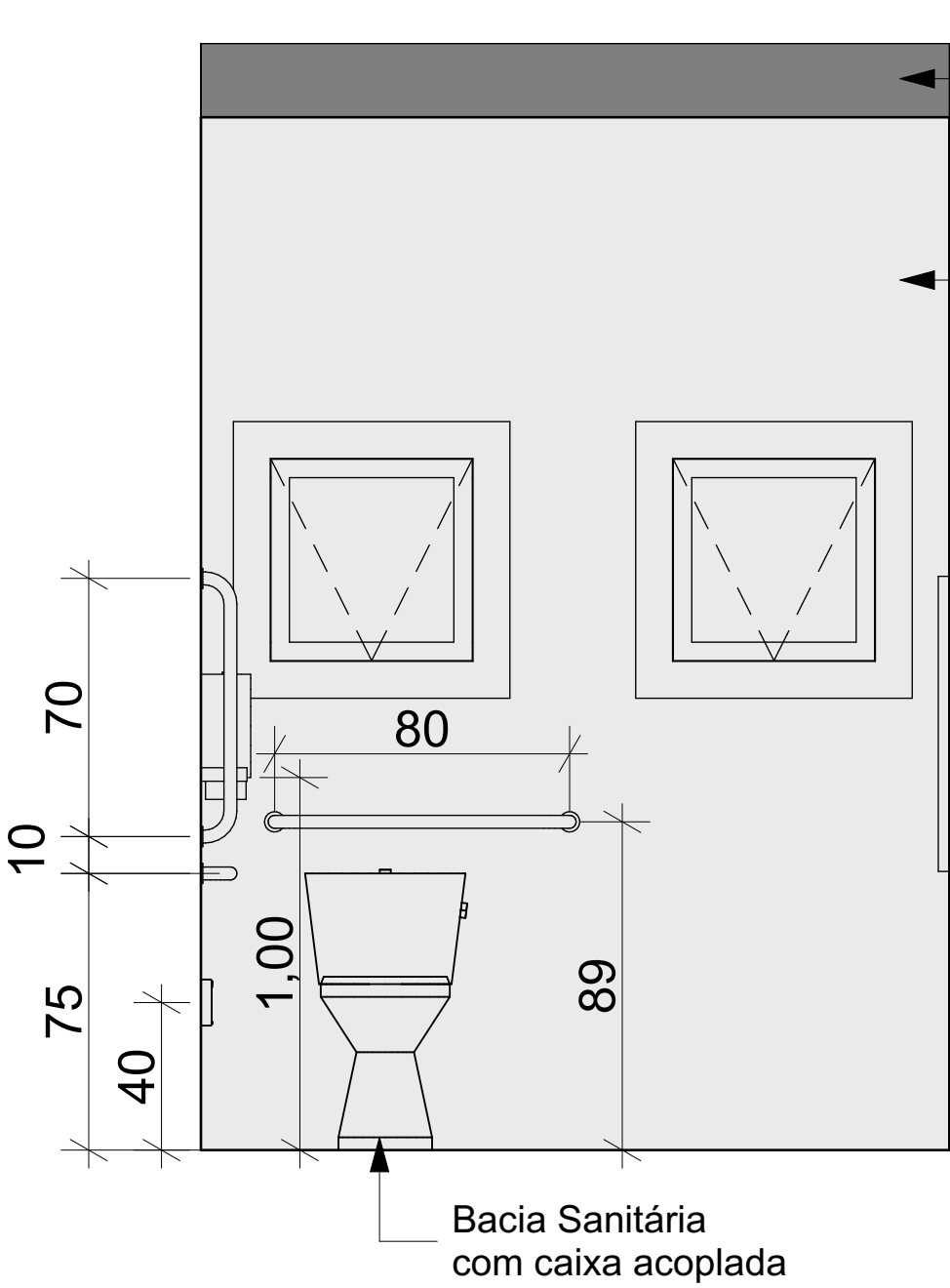

VISTA 02
ESCALA: 1/20

Laje revestida em tinta acrílica na cor branca

Parede revestida em tinta epóxi na cor branca

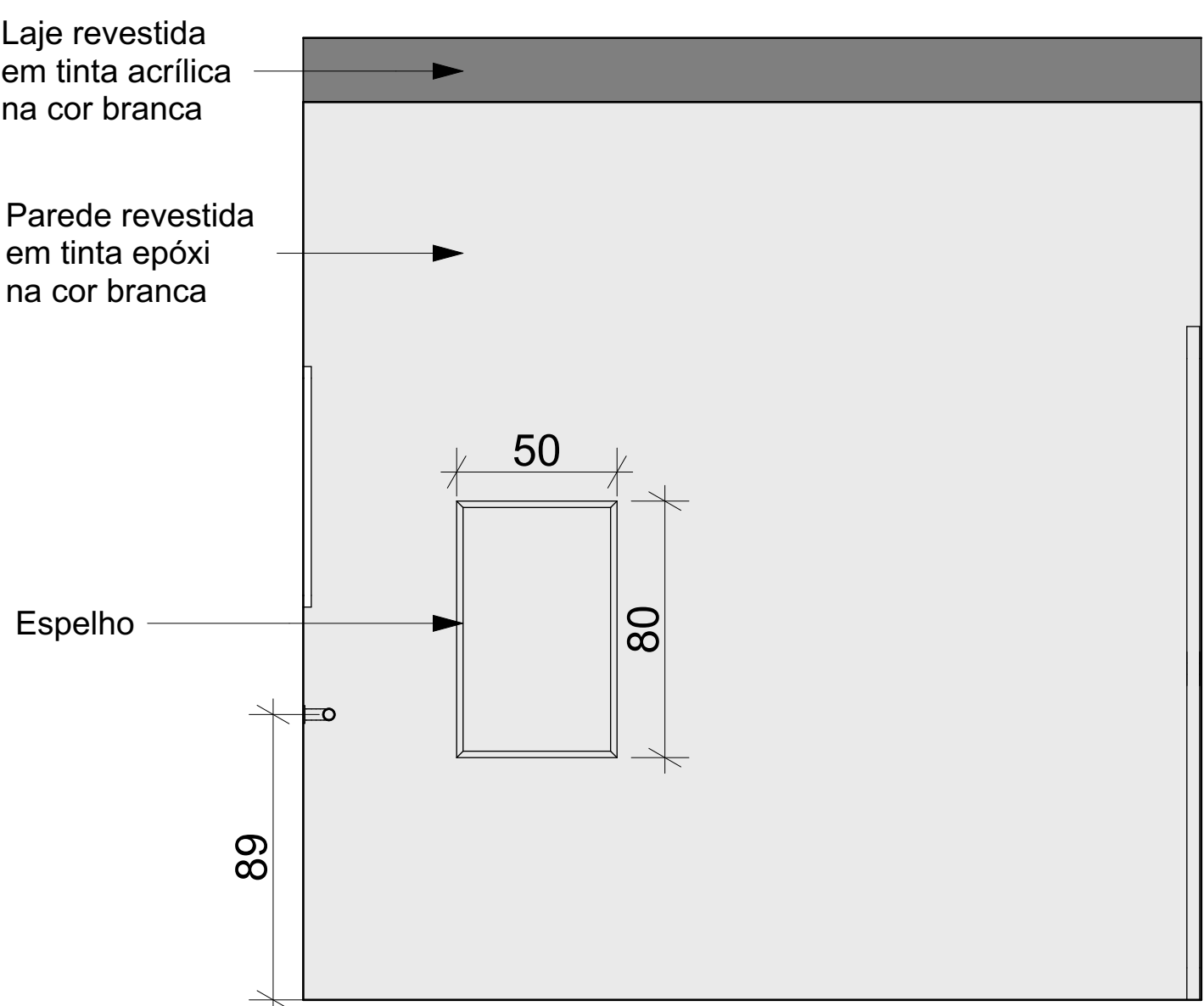

VISTA 03
ESCALA: 1/20

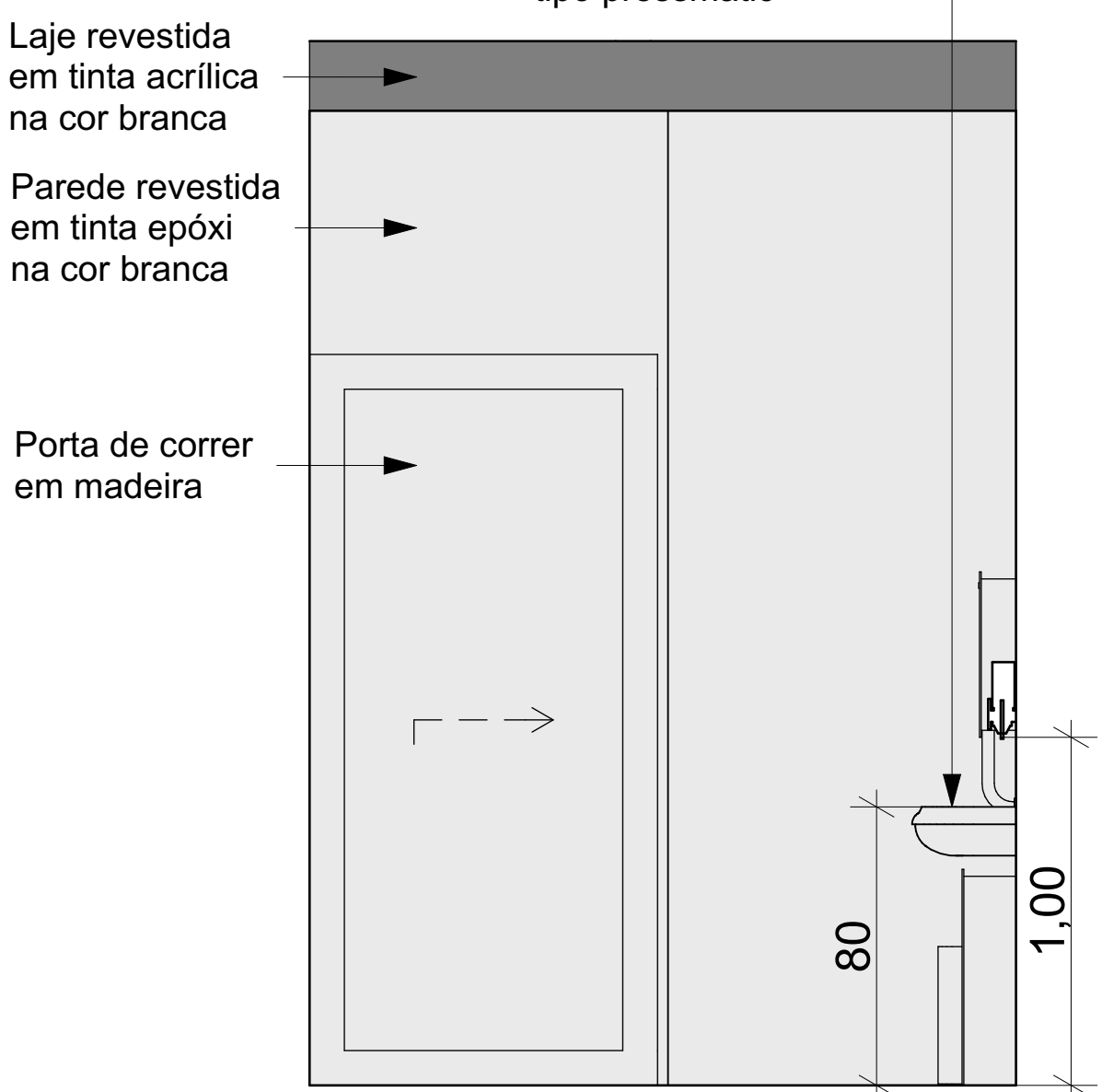

VISTA 04
ESCALA: 1/20

SANITÁRIO 01 - OBS.:

- Remoção do reboco;
- Remoção das louças existentes;
- Remoção das 2 portas de giro;
- Remoção da parede interna do sanitário;
- Inserção da porta de correr L: 100 cm;
- Inserção de louças (vaso sanitário e pia), barras e acessórios conforme alturas e distâncias constadas na ABNT NBR 9050.

SANITÁRIO 02 - OBS.:

- Remoção do reboco;
- Remoção das louças existentes;
- Remoção da porta;
- Remoção da parede;
- Inserção da parede (30 cm avançar para a sala de espera);
- Inserção da porta de giro L: 90 cm;
- Inserção de louças (vaso sanitário e pia), barras e acessórios conforme alturas e distâncias constadas na ABNT NBR 9050.

SANITÁRIO 02

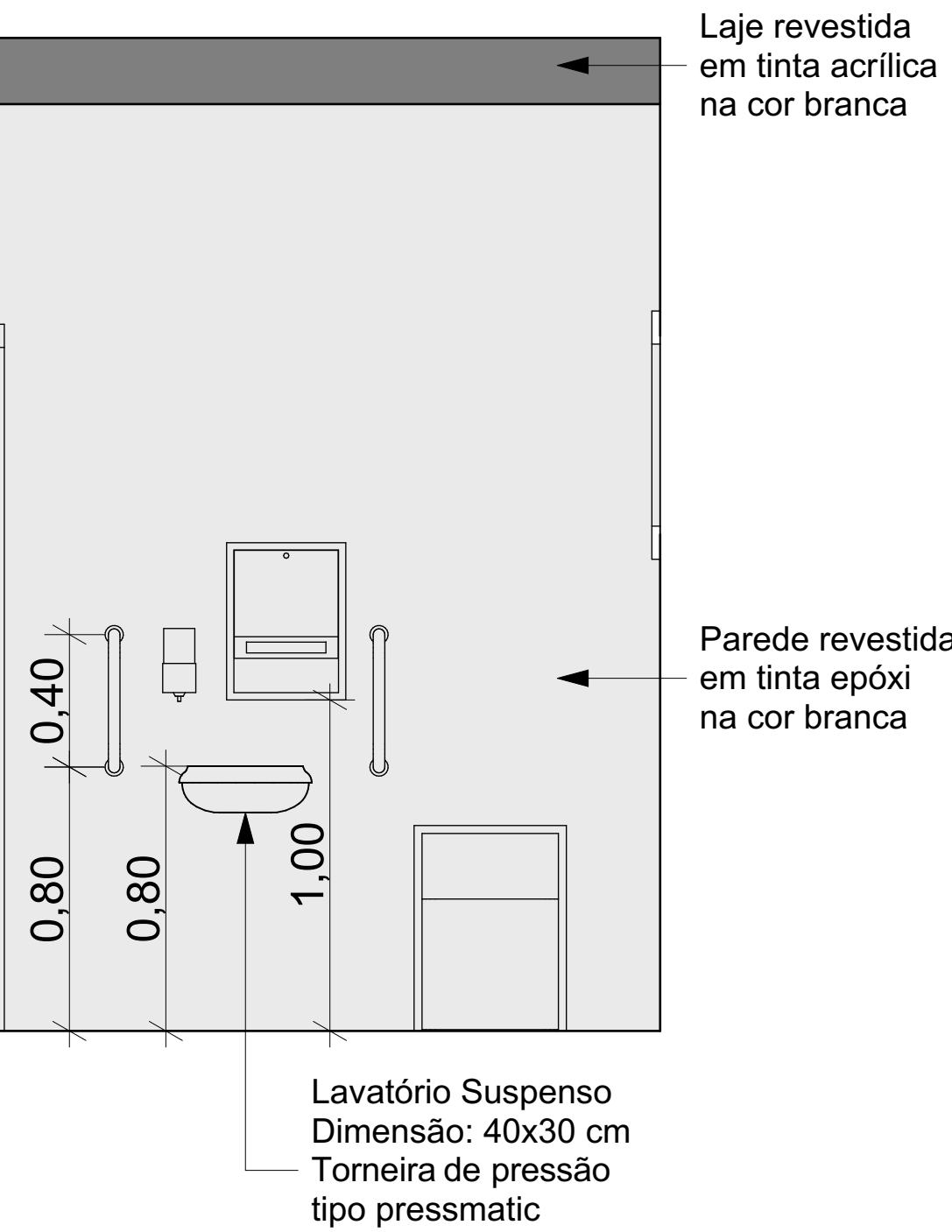

VISTA 01
ESCALA: 1/20

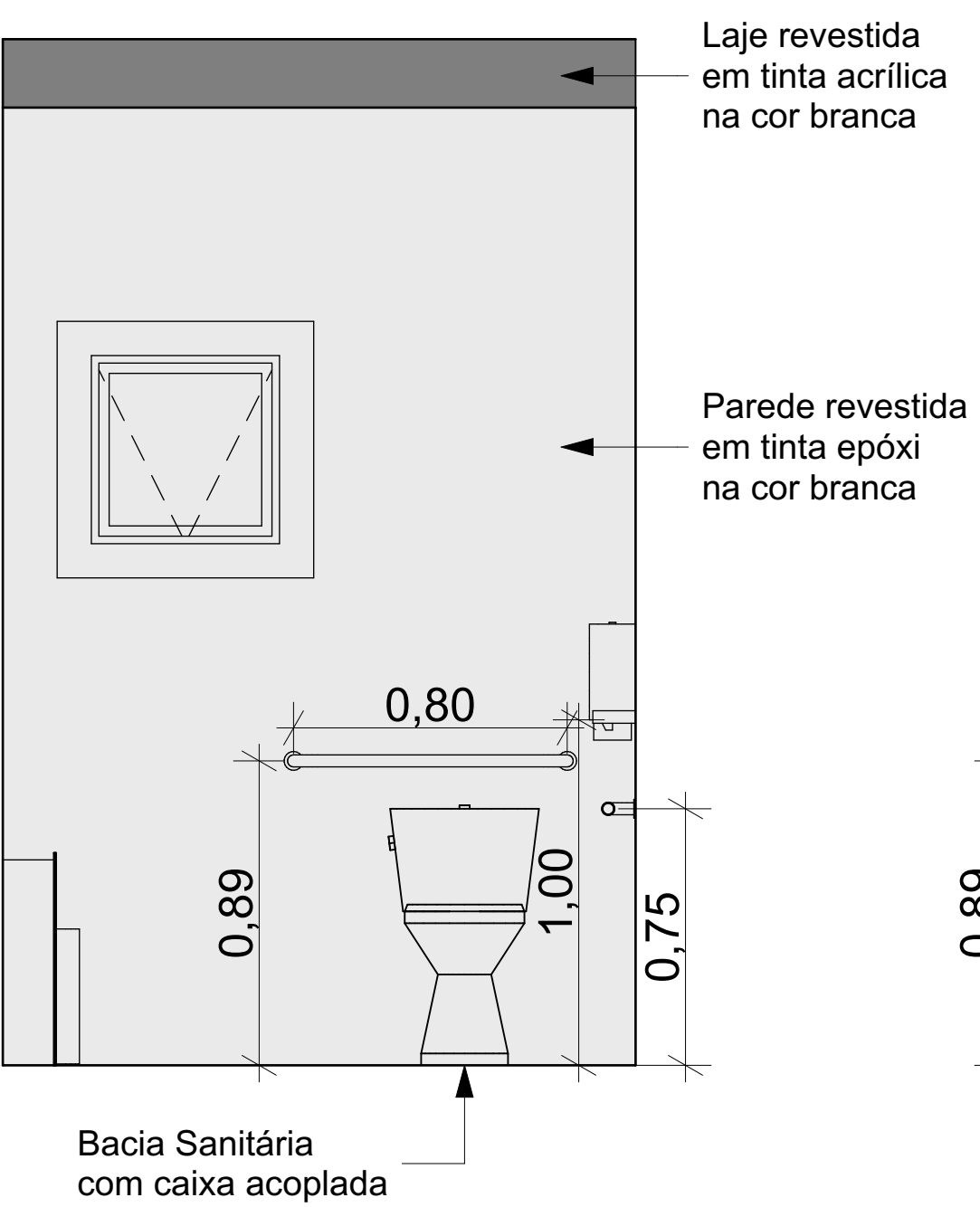

VISTA 02
ESCALA: 1/20

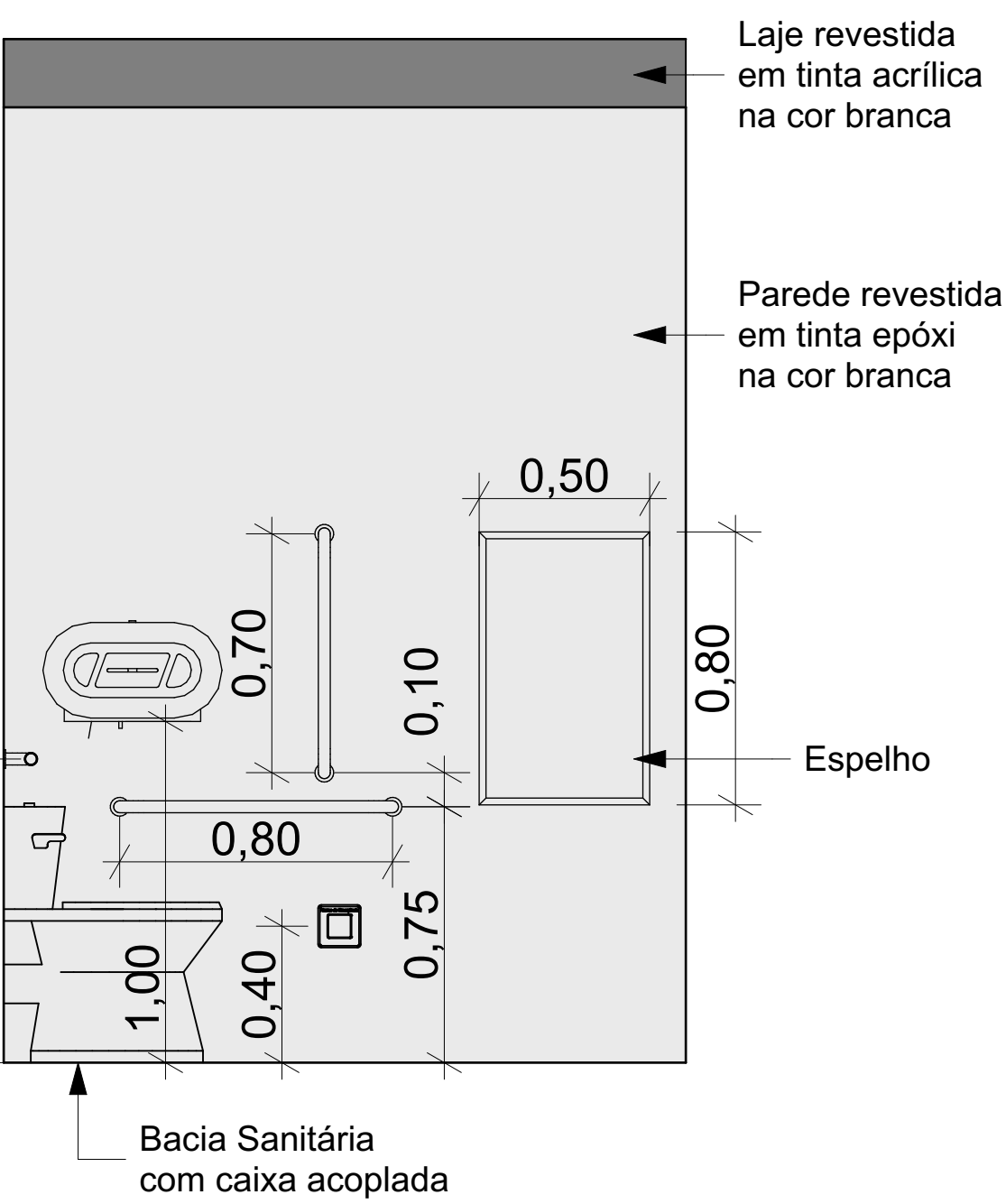

VISTA 03
ESCALA: 1/20

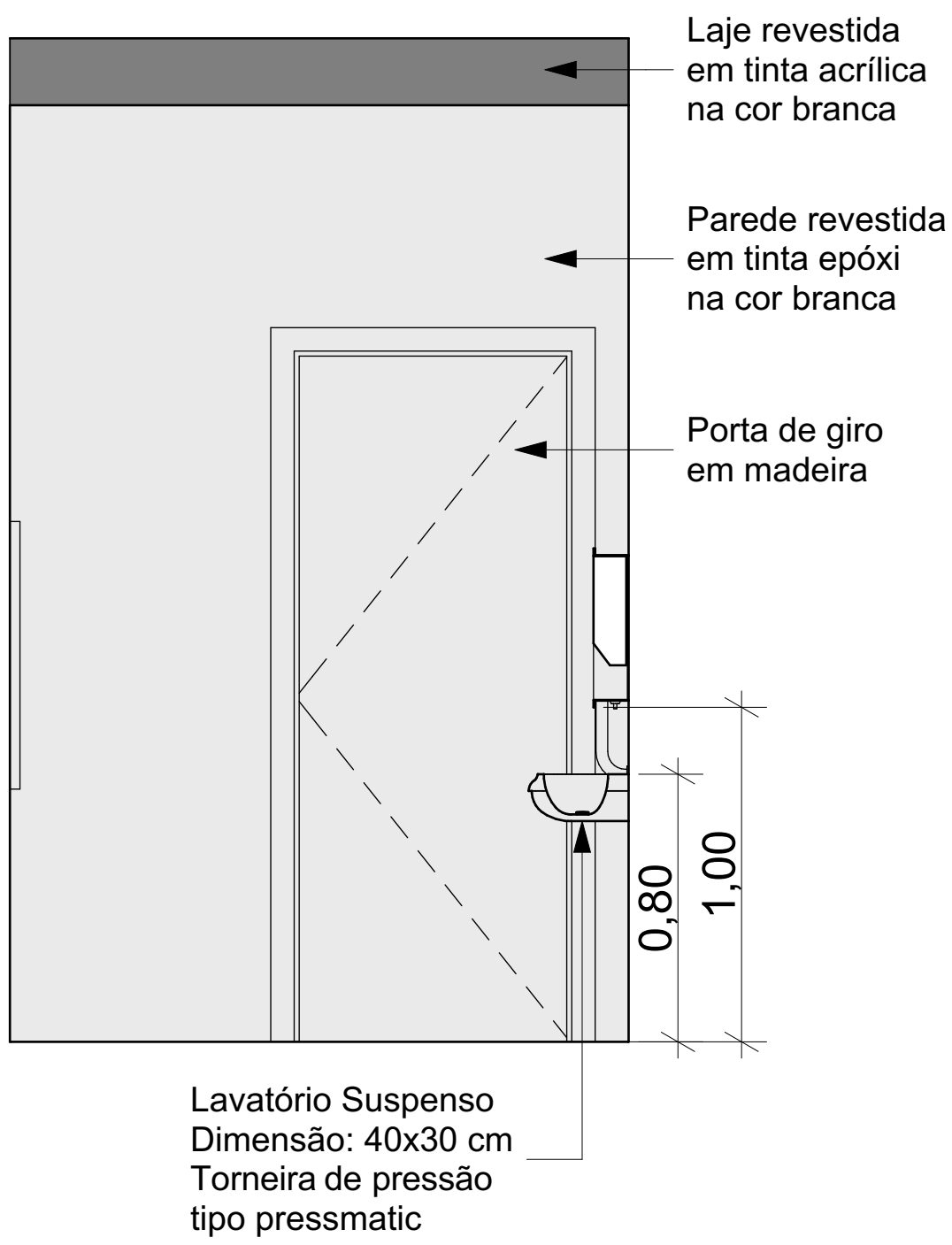

VISTA 04
ESCALA: 1/20



ANDRESSA SIMADON
Eng.ª Civil - CREA/SC 151586-7
Município de Herval d'Oeste

| PREFEITURA DE HERVAL D' OESTE | | | | | | |
|--|---|------------|-------------|----------------|--------------------|----------|
| SECRETARIA MUNICIPAL DE PLANEJAMENTO E COORDENAÇÃO | | | | | | |
| ACESSIBILIDADE UNIDADE BÁSICA DE SAÚDE | | | | | | |
| ENDEREÇO | | | | | | |
| Local: | POSTO DE SAÚDE UNIDADE CENTRAL | | | | | |
| Endereço: | RUA SANTOS DUMONT | | Número: 277 | Bairro: CENTRO | | |
| SECRETARIA DE SAÚDE | | | | | | |
| Responsável: | Eugênia Bucco Secretária de Saúde | | | | | |
| DADOS DO PROJETO | | | | | | |
| Projeto: | ARQUITETÔNICO | | | | | |
| Referência: | Adequação de Acessibilidade | | | | | |
| Conteúdo: | Elevações Internas - Sanitários | | | | | |
| Responsável Técnico: | Melissa Demo Engenheira Civil CRÉA 053 732-5 | | | | | |
| Fiscalização: | Luiz Henrique Valgrande Fiscal de Obras Públicas CRÉA 68214-8 | | | | | |
| INFORMAÇÕES ADICIONAIS | | | | | | |
| Data: | Desenho: | Área (m²): | Escala: | Código: | Total de Pranchas: | Prancha: |
| AGO/2023 | Aline R. | - | Indicada | ARQ | 11 | 06 |

SANITÁRIO 03

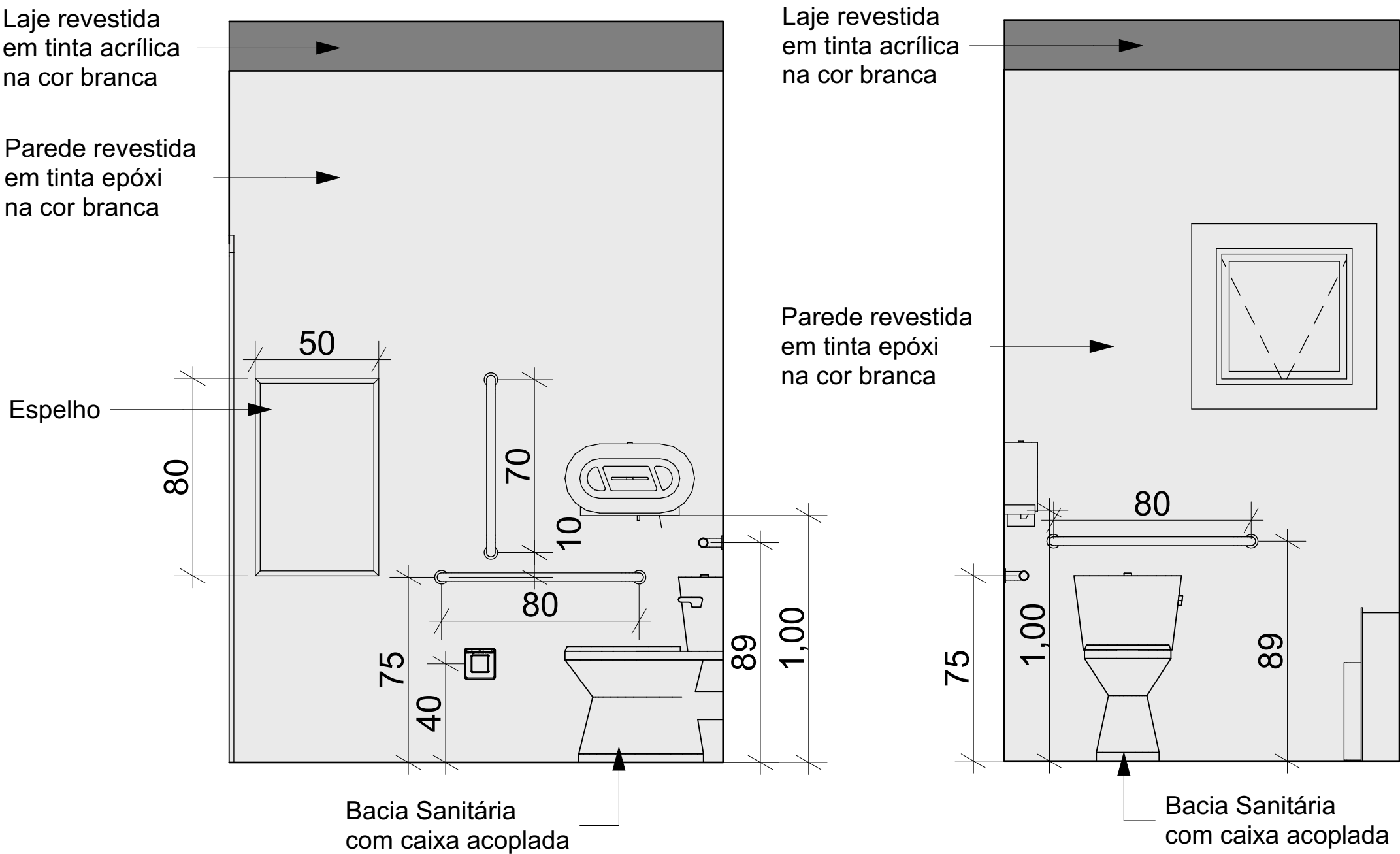

VISTA 01
ESCALA: 1/20

VISTA 02
ESCALA: 1/20

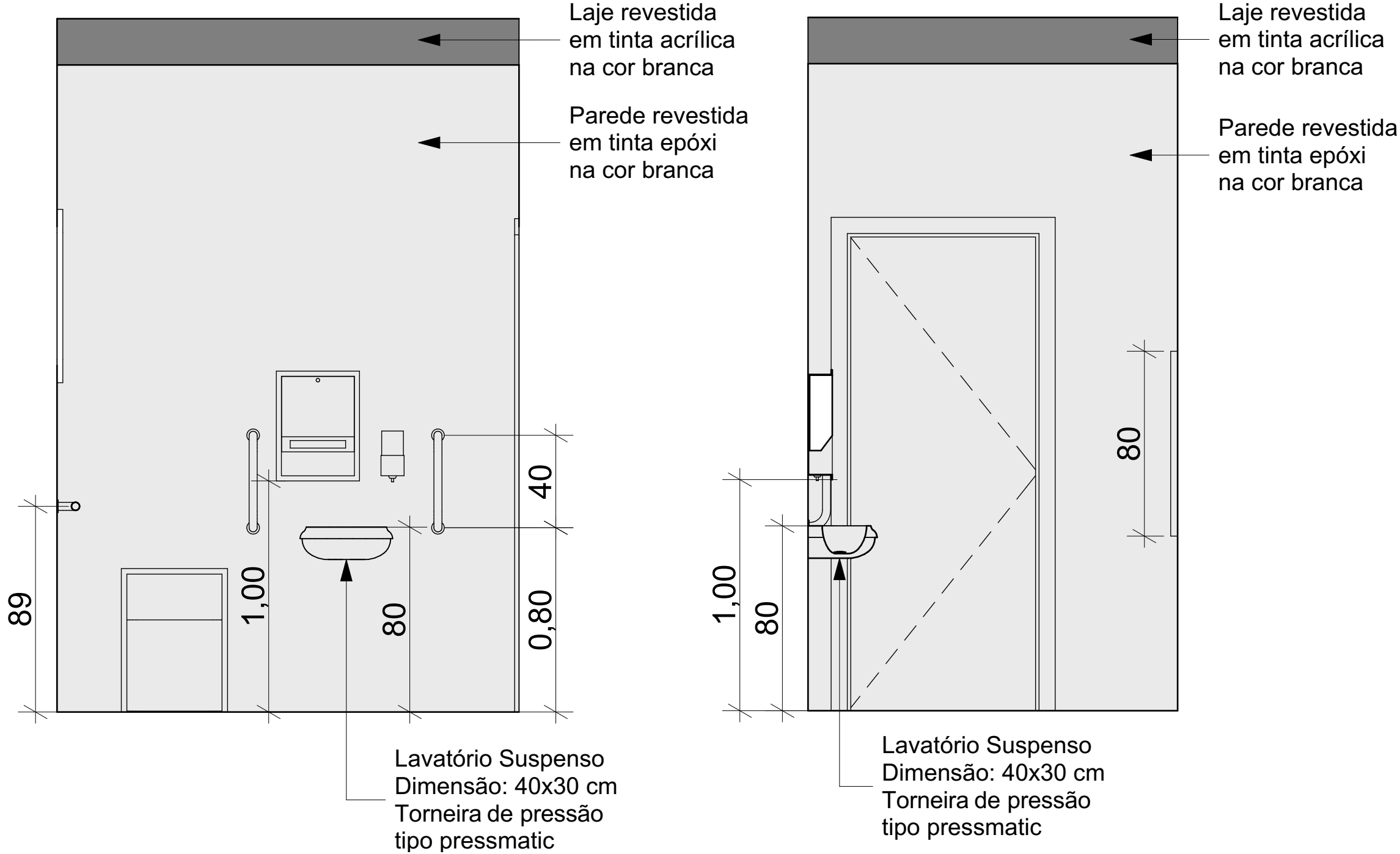

VISTA 03
ESCALA: 1/20

VISTA 04
ESCALA: 1/20

SANITÁRIO 03 - OBS.:

- Remoção do reboco;
- Remoção das louças existentes;
- Remoção da porta;
- Remoção da parede;
- Inserção da parede (30 cm avança para a sala de espera);
- Inserção da porta de giro L: 90 cm;
- Inserção de louças (vaso sanitário e pia), barras e acessórios conforme alturas e distâncias constadas na ABNT NBR 9050.

SANITÁRIO 04 - OBS.:

- Remoção do reboco;
- Remoção das louças existentes;
- Remoção da porta;
- Inserção da porta de giro L: 90 cm;
- Inserção de louças (vaso sanitário e pia), barras e acessórios conforme alturas e distâncias constadas na ABNT NBR 9050.

SANITÁRIO 04

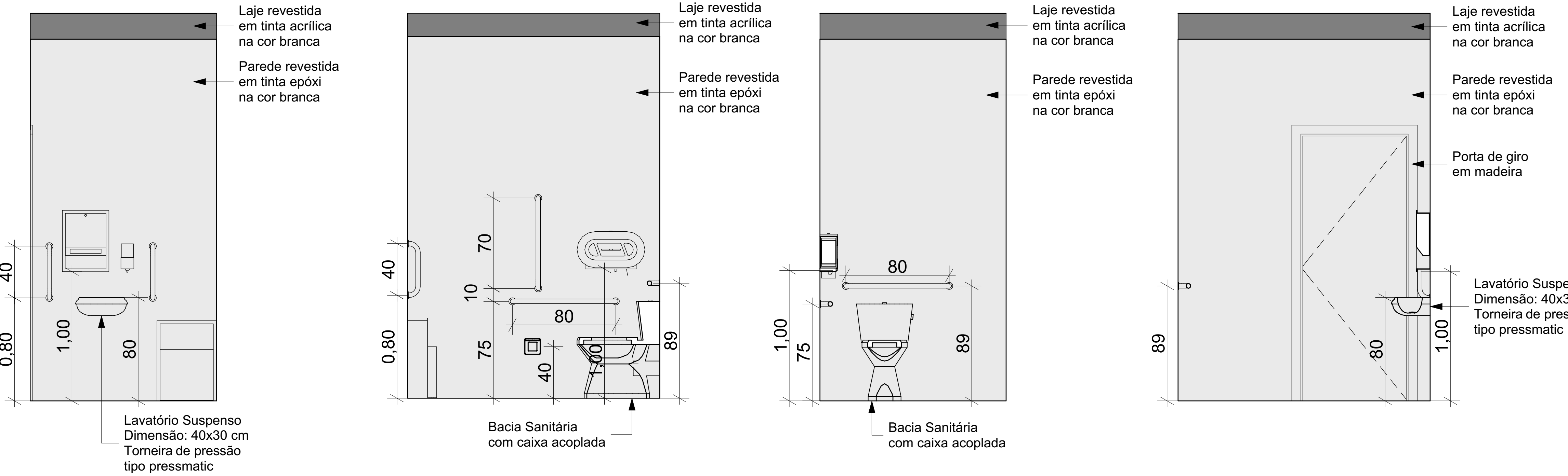

VISTA 01
ESCALA: 1/20

VISTA 02
ESCALA: 1/20

VISTA 03
ESCALA: 1/20

VISTA 04
ESCALA: 1/20



| PREFEITURA DE HERVAL D' OESTE | | | | | | |
|--|-----------------|--|-----------------|-----------------------|--------------------|-----------|
| SECRETARIA MUNICIPAL DE PLANEJAMENTO E COORDENAÇÃO | | | | | | |
| ACESSIBILIDADE UNIDADE BÁSICA DE SAÚDE | | | | | | |
| ENDEREÇO | | | | | | |
| Local: POSTO DE SAÚDE UNIDADE CENTRAL | | Número: 277 | | Bairro: CENTRO | | |
| Endereço: RUA SANTOS DUMONT | | | | | | |
| SECRETARIA DE SAÚDE | | | | | | |
| Responsável: | | Eugênia Bucco Secretária de Saúde | | | | |
| DADOS DO PROJETO | | | | | | |
| Projeto: | | ARQUITETÔNICO | | | | |
| Referência: Adequação de Acessibilidade | | | | | | |
| Conteúdo: Elevações Internas - Sanitários | | | | | | |
| Responsável Técnico: | | Melissa Demo Engenheira Civil CREA 053 732-5 | | | | |
| Fiscalização: | | Luiz Henrique Valgrande Fiscal de Obras Públicas CREA 68214-8 | | | | |
| INFORMAÇÕES ADICIONAIS | | | | | | |
| Data: | Desenho: | Área (m²): | Escala: | Código: | Total de Pranchas: | Prancha: |
| AGO/2023 | Aline R. | - | Indicada | ARQ | 11 | 07 |

SANITÁRIO 05

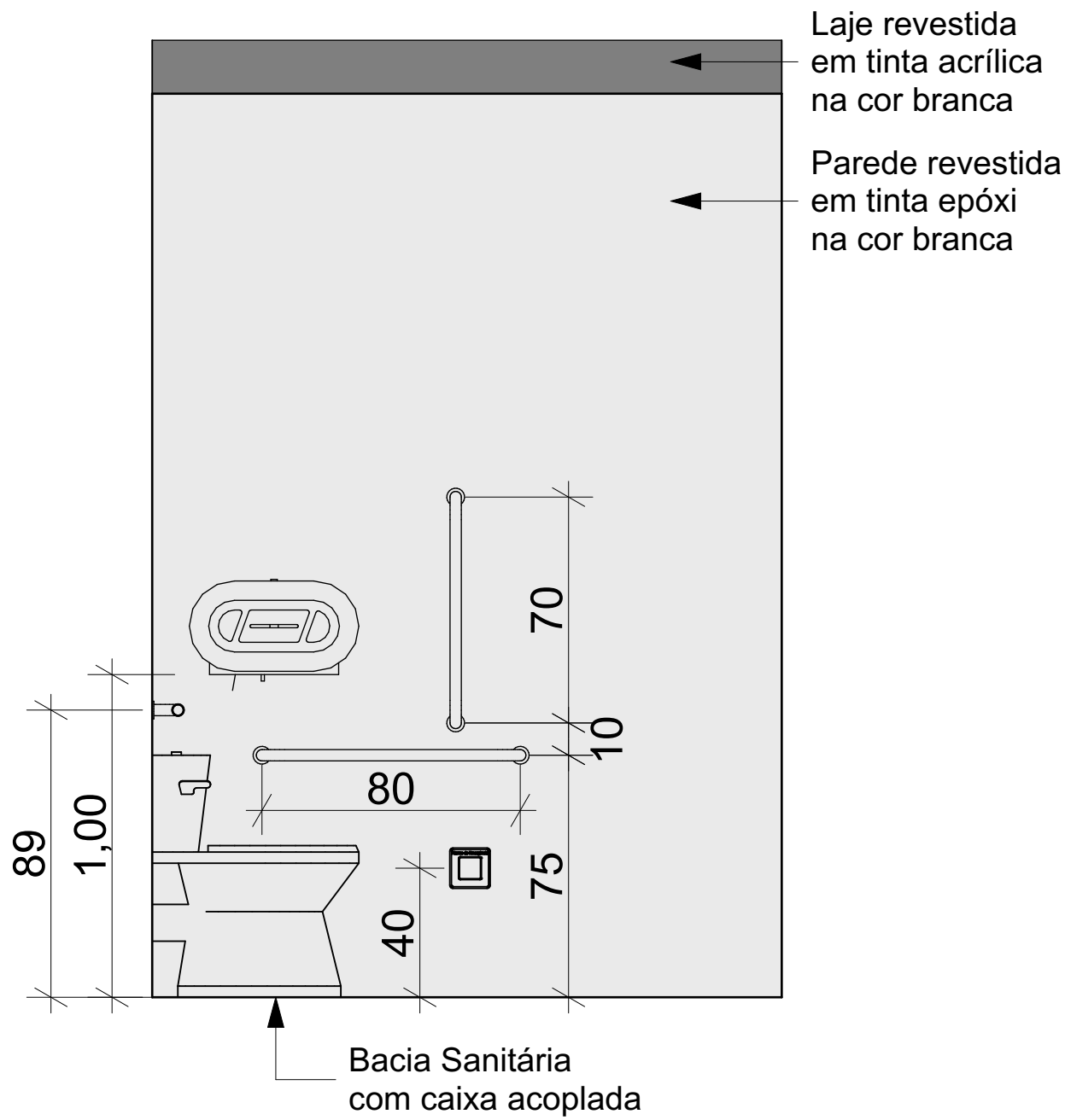

VISTA 01
ESCALA: 1/20

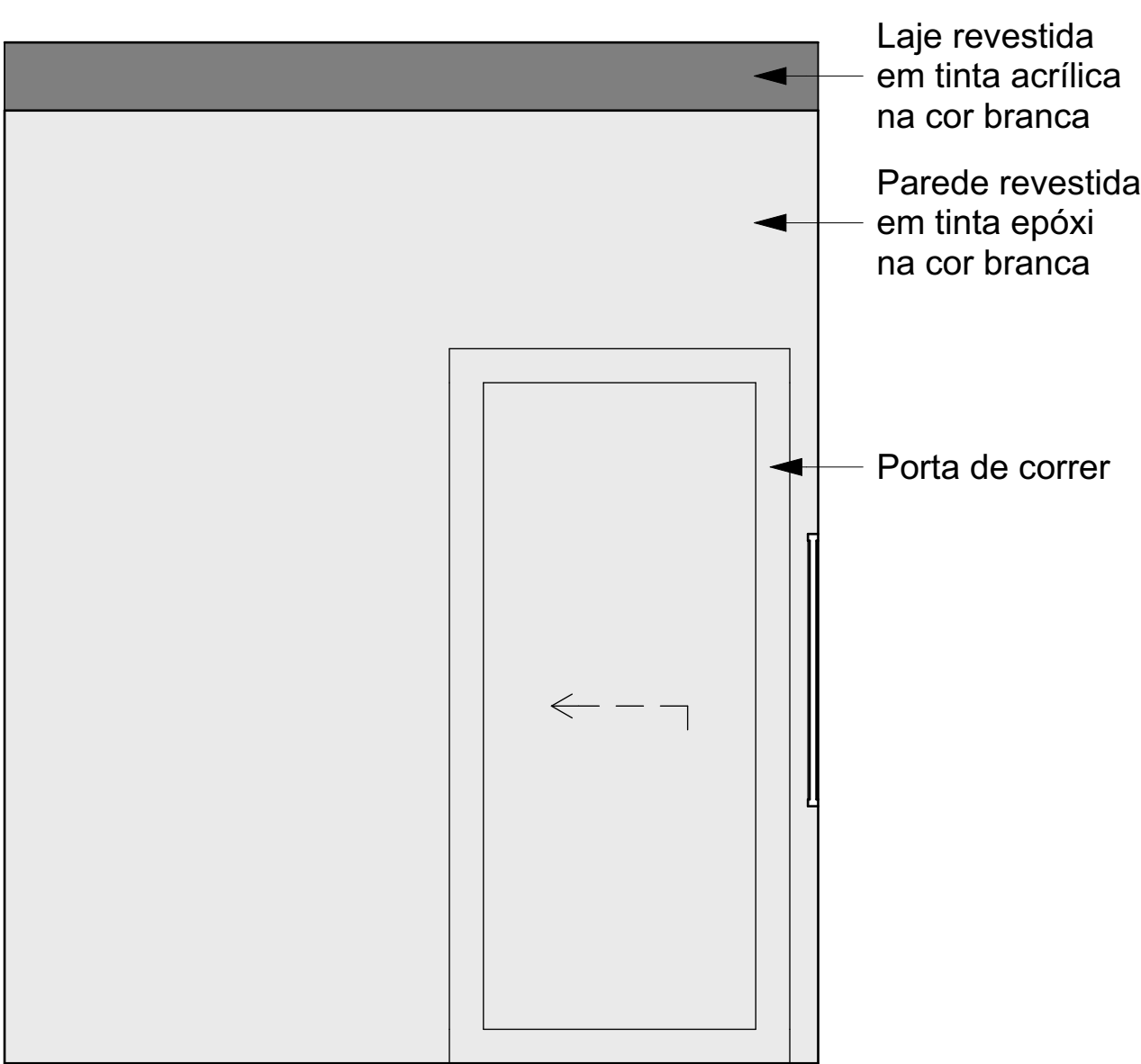

VISTA 02
ESCALA: 1/20

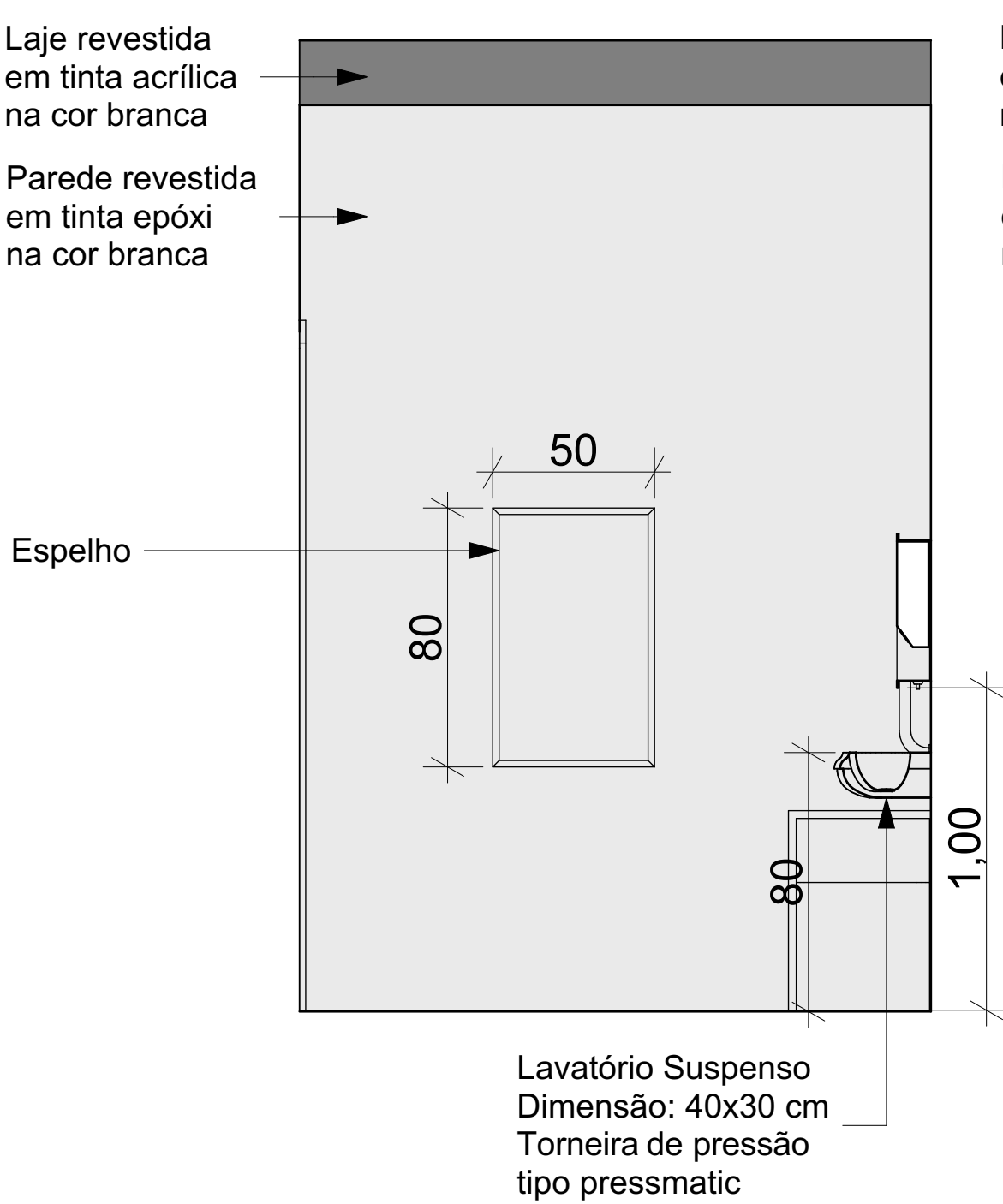

VISTA 03
ESCALA: 1/20

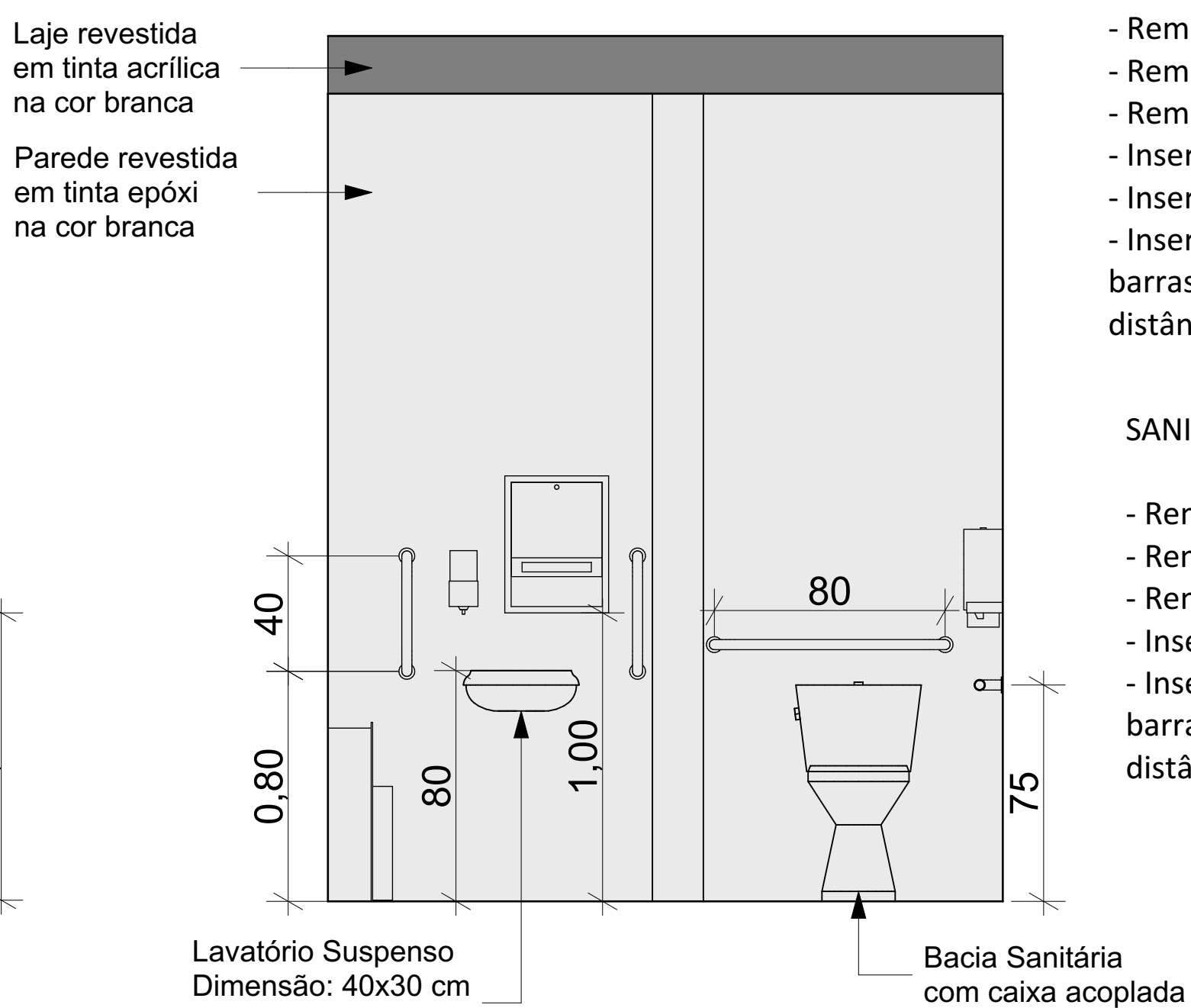

VISTA 04
ESCALA: 1/20

SANITÁRIO 05 - OBS.:

- Remoção do reboco;
- Remoção da parede;
- Remoção das louças existentes;
- Remoção da porta;
- Inserção da parede;
- Inserção da porta de correr L: 100 cm;
- Inserção de louças (vaso sanitário e pia), barras e acessórios conforme alturas e distâncias constadas na ABNT NBR 9050.

SANITÁRIO 06 - OBS.:

- Remoção do reboco;
- Remoção das louças existentes;
- Remoção da porta;
- Inserção da porta de giro L: 90 cm;
- Inserção de louças (vaso sanitário e pia), barras e acessórios conforme alturas e distâncias constadas na ABNT NBR 9050.

SANITÁRIO 06

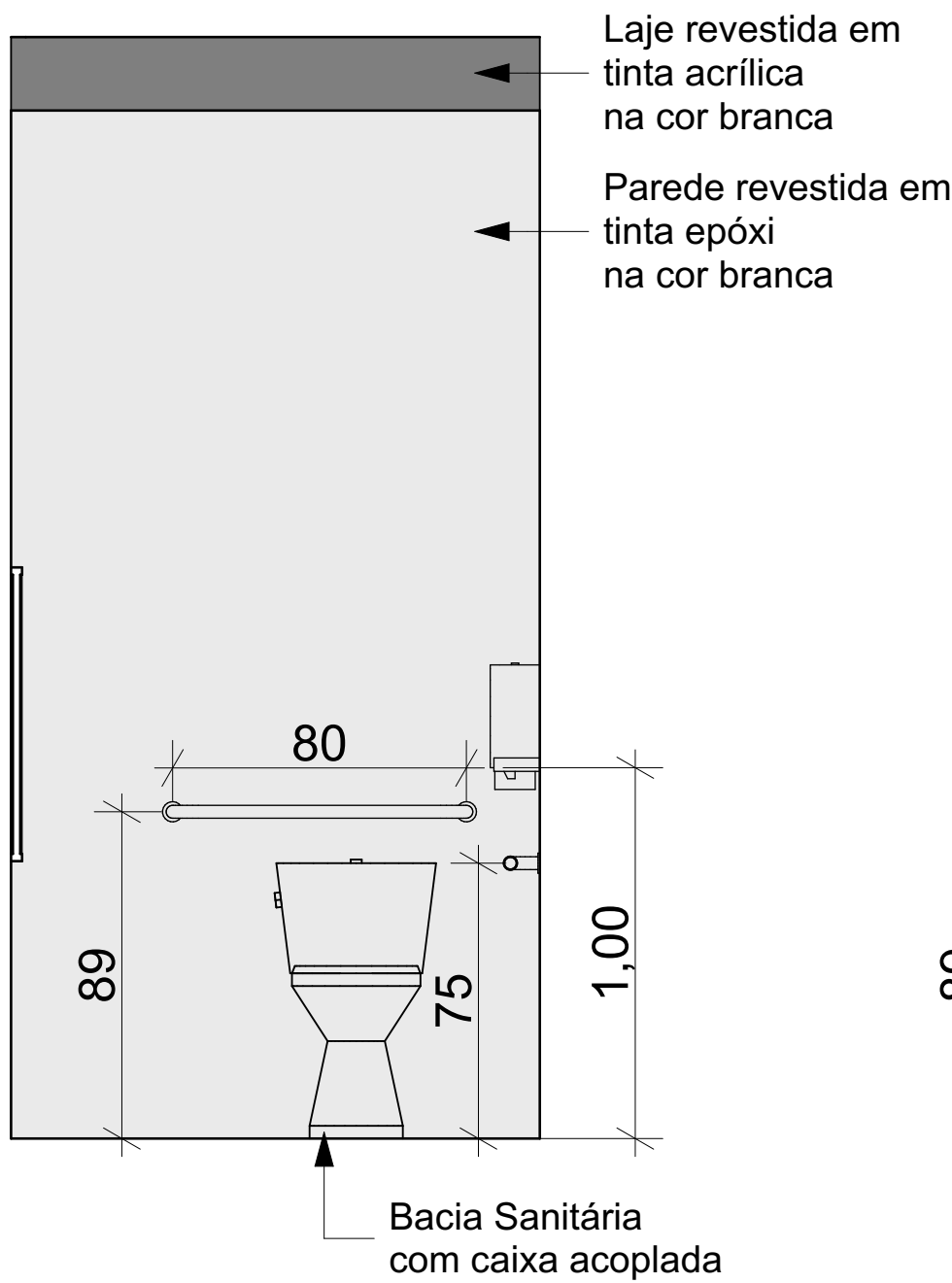

VISTA 01
ESCALA: 1/20

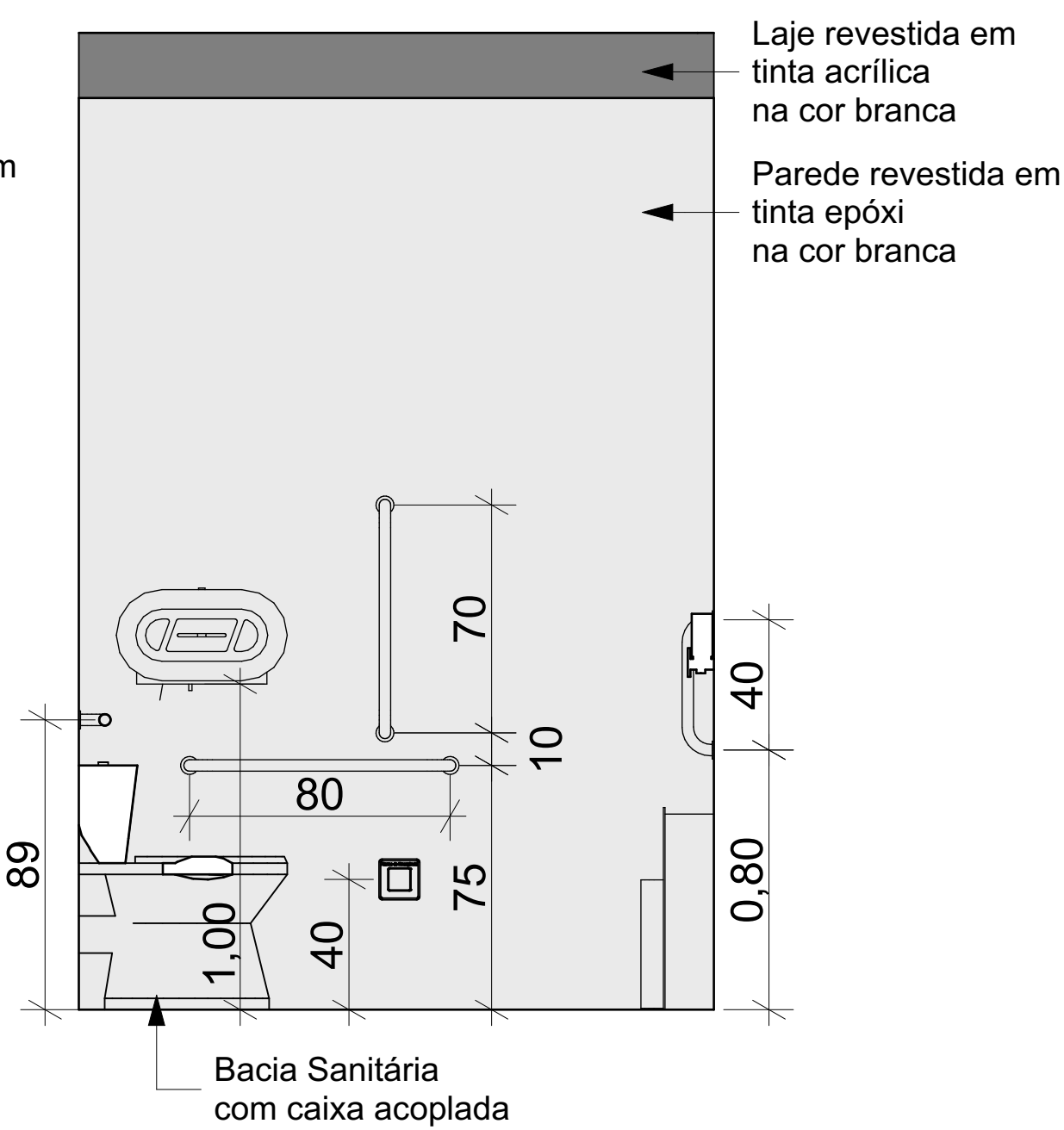

VISTA 02
ESCALA: 1/20

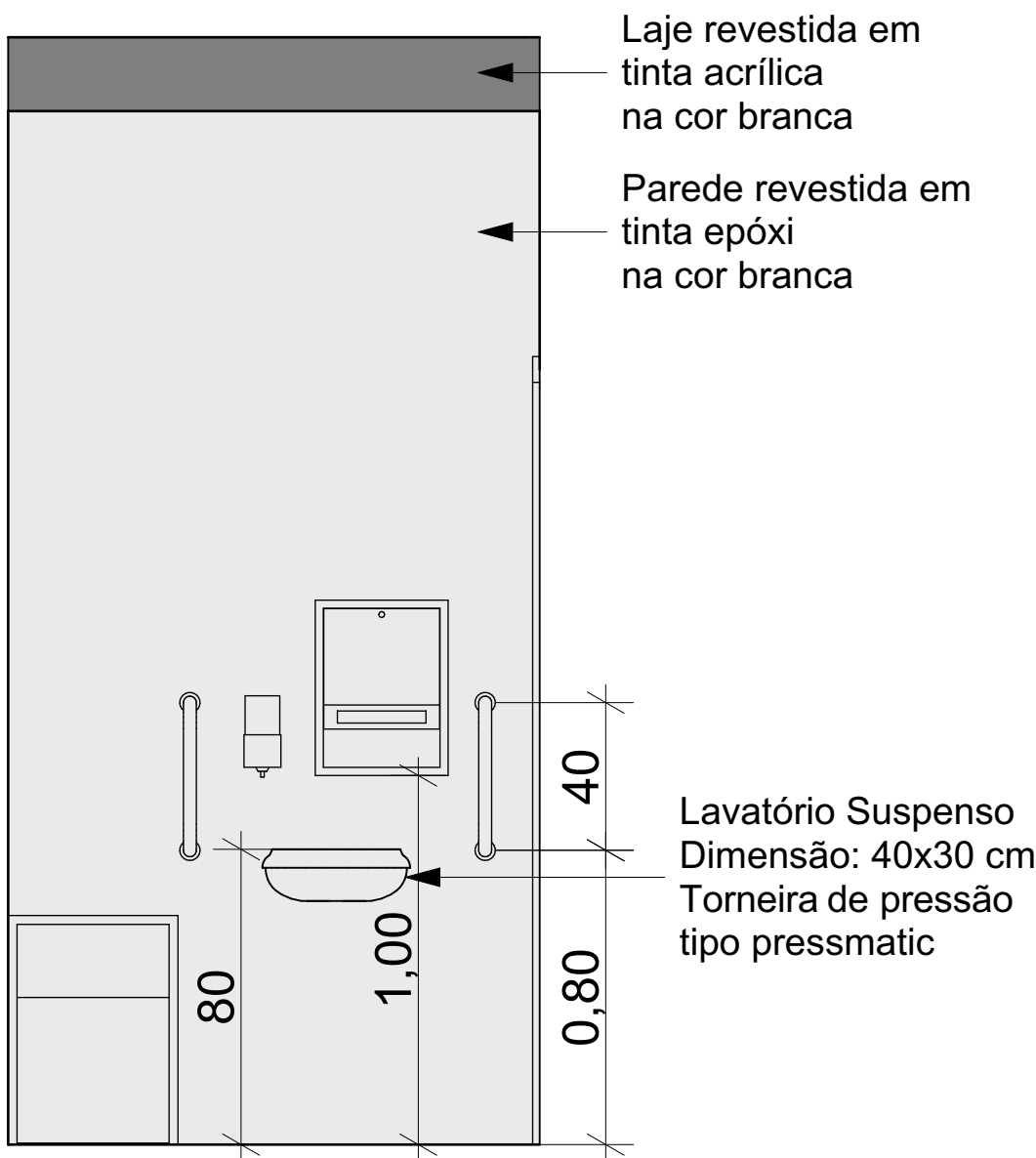

VISTA 03
ESCALA: 1/20

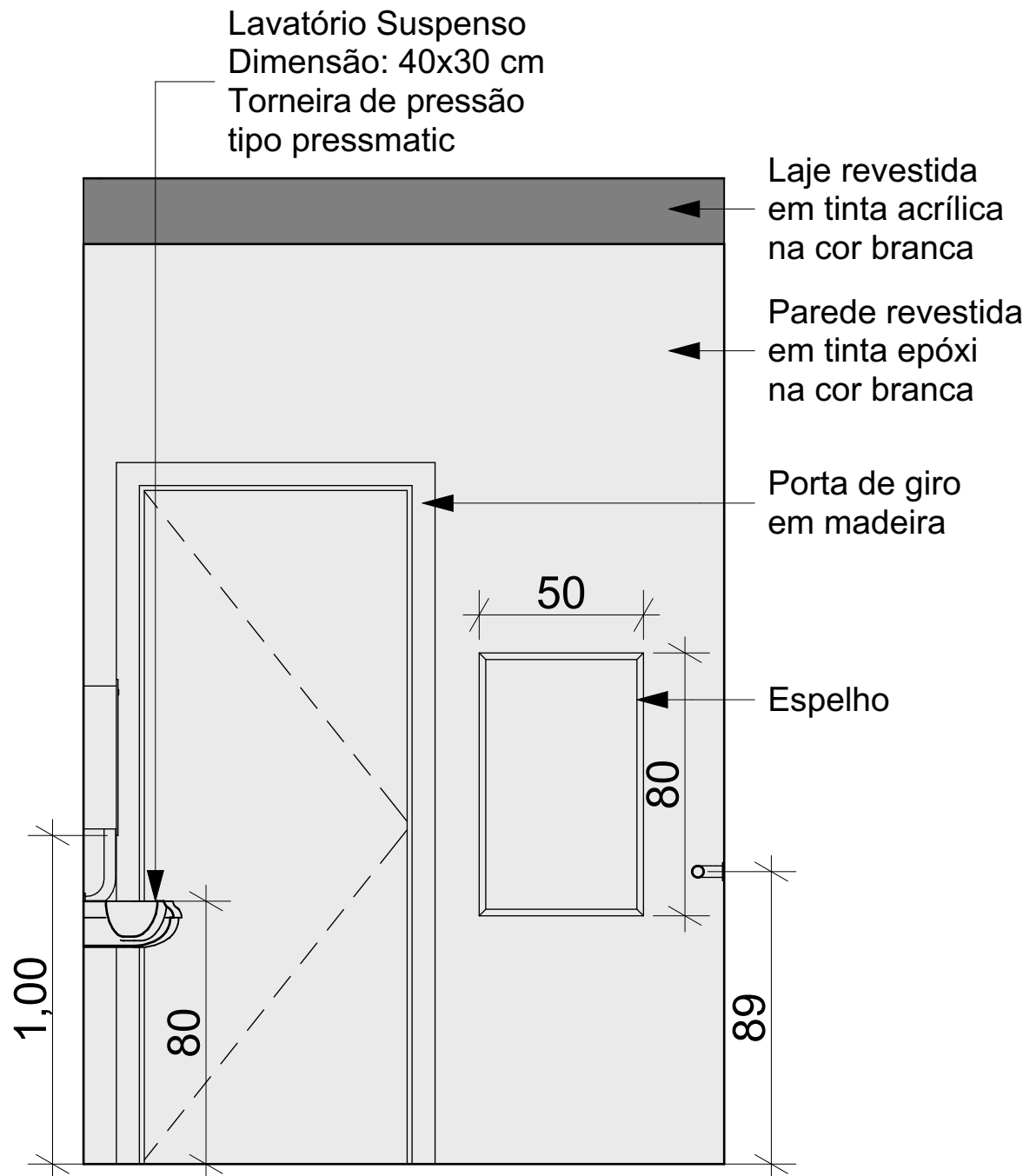

VISTA 04
ESCALA: 1/20



| PREFEITURA DE HERVAL D' OESTE | | | | | | |
|--|---|------------|-------------|----------------|--------------------|----------|
| SECRETARIA MUNICIPAL DE PLANEJAMENTO E COORDENAÇÃO | | | | | | |
| ACESSIBILIDADE UNIDADE BÁSICA DE SAÚDE | | | | | | |
| ENDEREÇO | | | | | | |
| Local: | POSTO DE SAÚDE UNIDADE CENTRAL | | | | | |
| Endereço: | RUA SANTOS DUMONT | | Número: 277 | Bairro: CENTRO | | |
| SECRETARIA DE SAÚDE | | | | | | |
| Responsável: | Eugênia Bucco Secretária de Saúde | | | | | |
| DADOS DO PROJETO | | | | | | |
| Projeto: | ARQUITETÔNICO | | | | | |
| Referência: | Adequação de Acessibilidade | | | | | |
| Conteúdo: | Elevações Internas - Sanitários | | | | | |
| Responsável Técnico: | Melissa Demo Engenheira Civil CREA 053 732-5 | | | | | |
| Fiscalização: | Luiz Henrique Valgrande Fiscal de Obras Públicas CREA 68214-8 | | | | | |
| INFORMAÇÕES ADICIONAIS | | | | | | |
| Data: | Desenho: | Área (m²): | Escala: | Código: | Total de Pranchas: | Prancha: |
| AGO/2023 | Aline R. | - | Indicada | ARQ | 11 | 08 |

SANITÁRIO 07

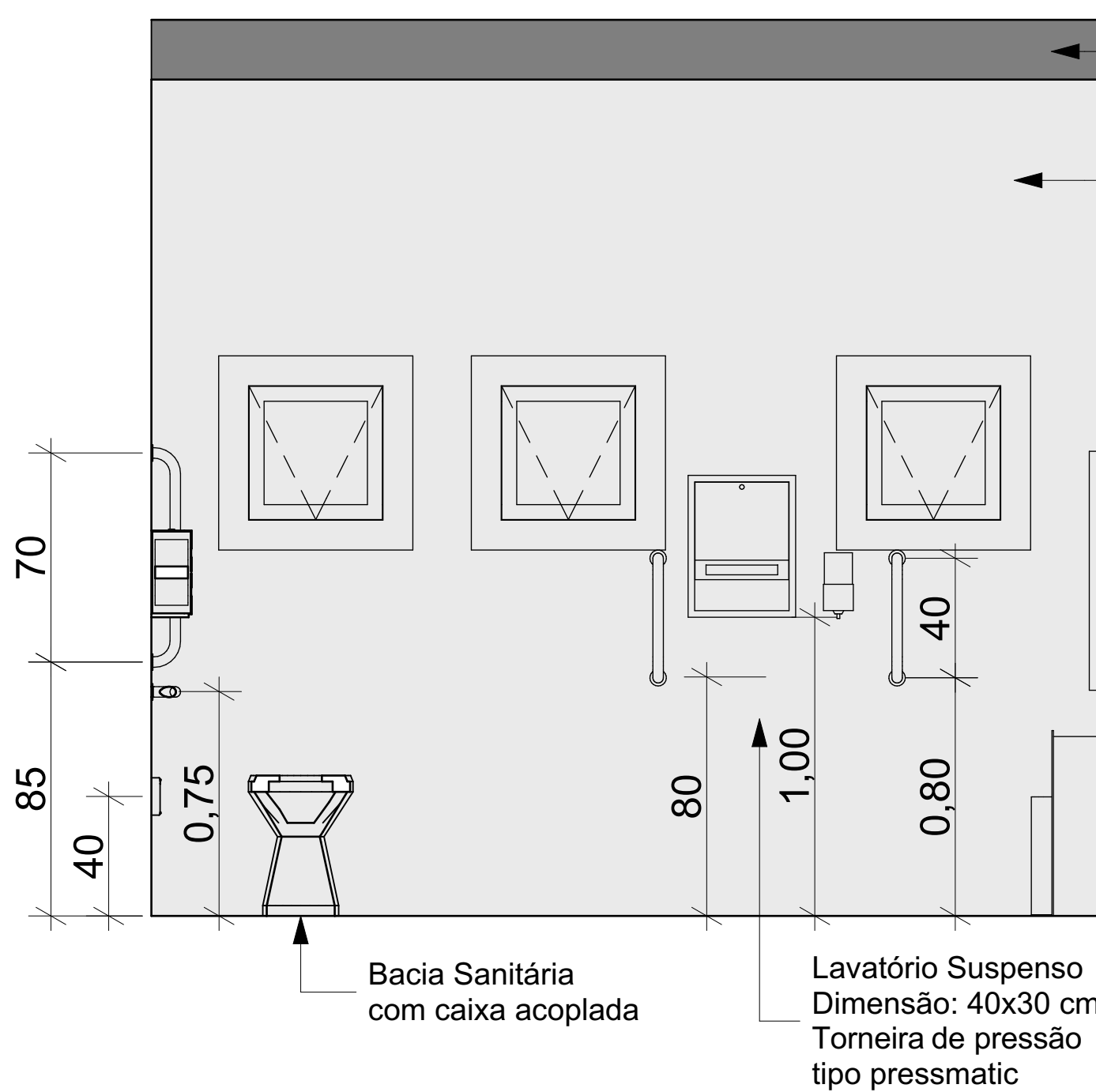

VISTA 01
ESCALA: 1/20

Laje revestida em tinta acrílica na cor branca

Parede revestida em tinta epóxi na cor branca

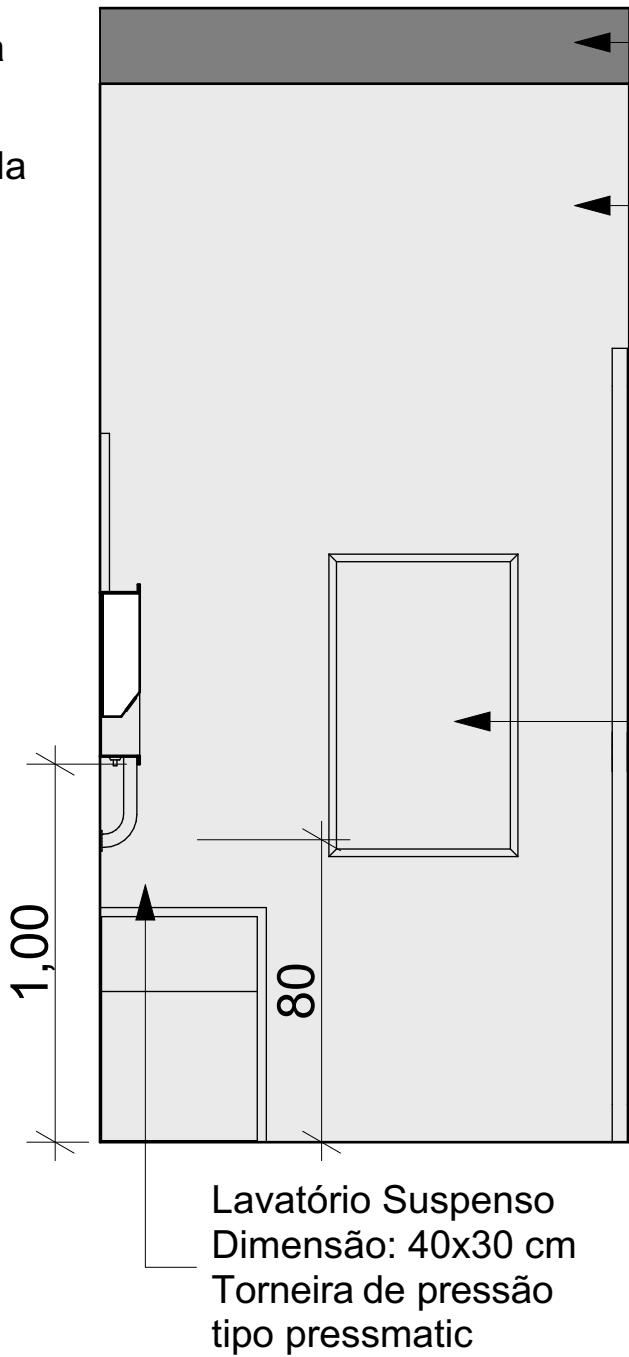

VISTA 02
ESCALA: 1/20

Laje revestida em tinta acrílica na cor branca

Parede revestida em tinta epóxi na cor branca

Porta de correr

Espelho 50x80 cm

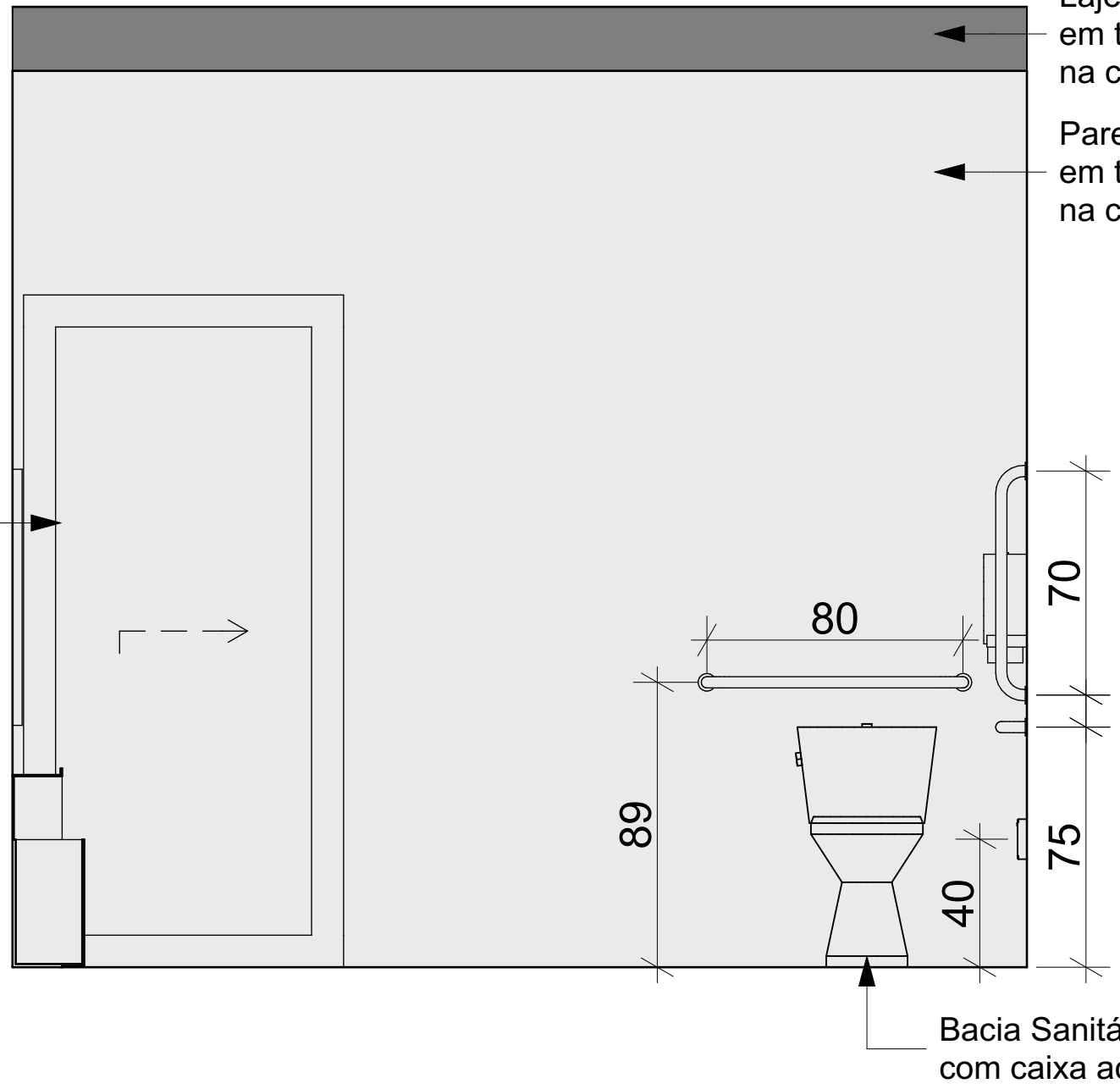

VISTA 03
ESCALA: 1/20

Laje revestida em tinta acrílica na cor branca

Parede revestida em tinta epóxi na cor branca

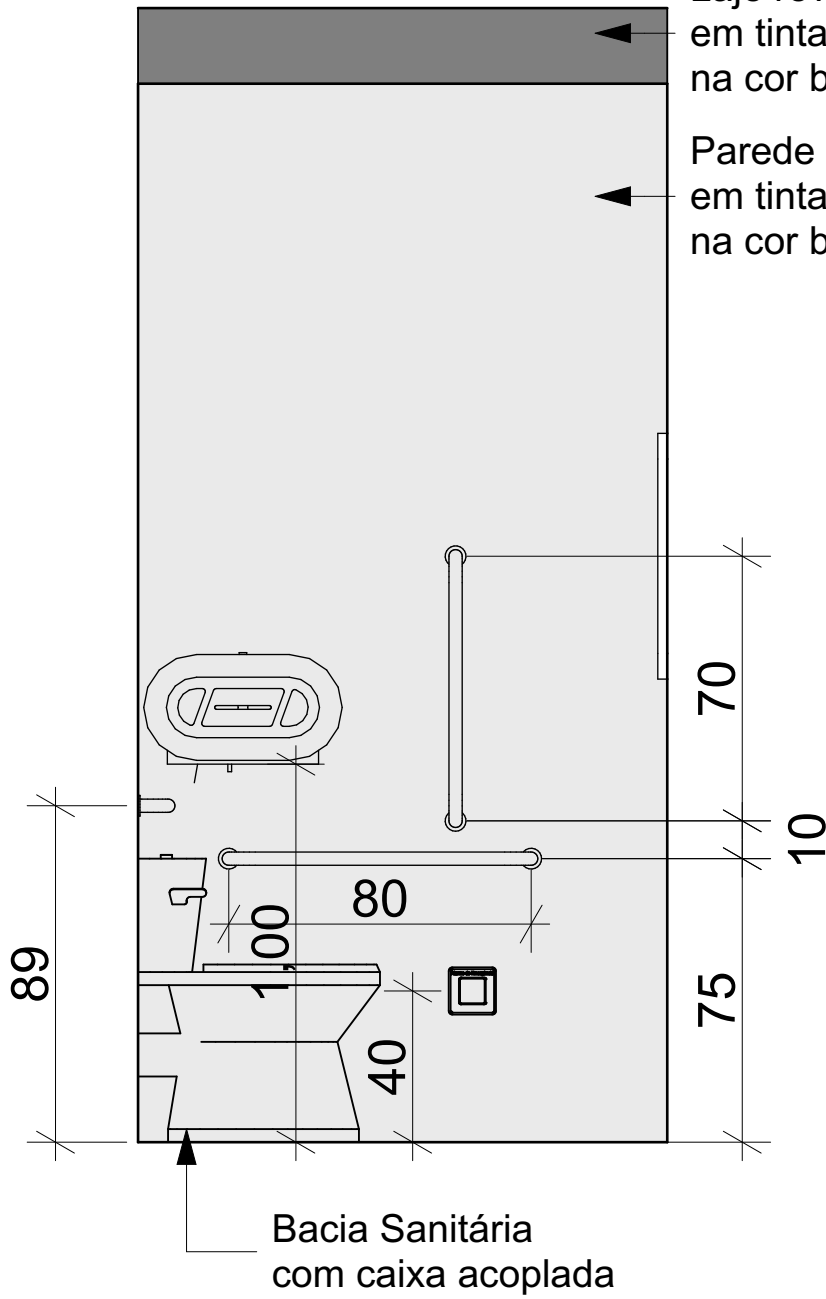

VISTA 04
ESCALA: 1/20

SANITÁRIO 08

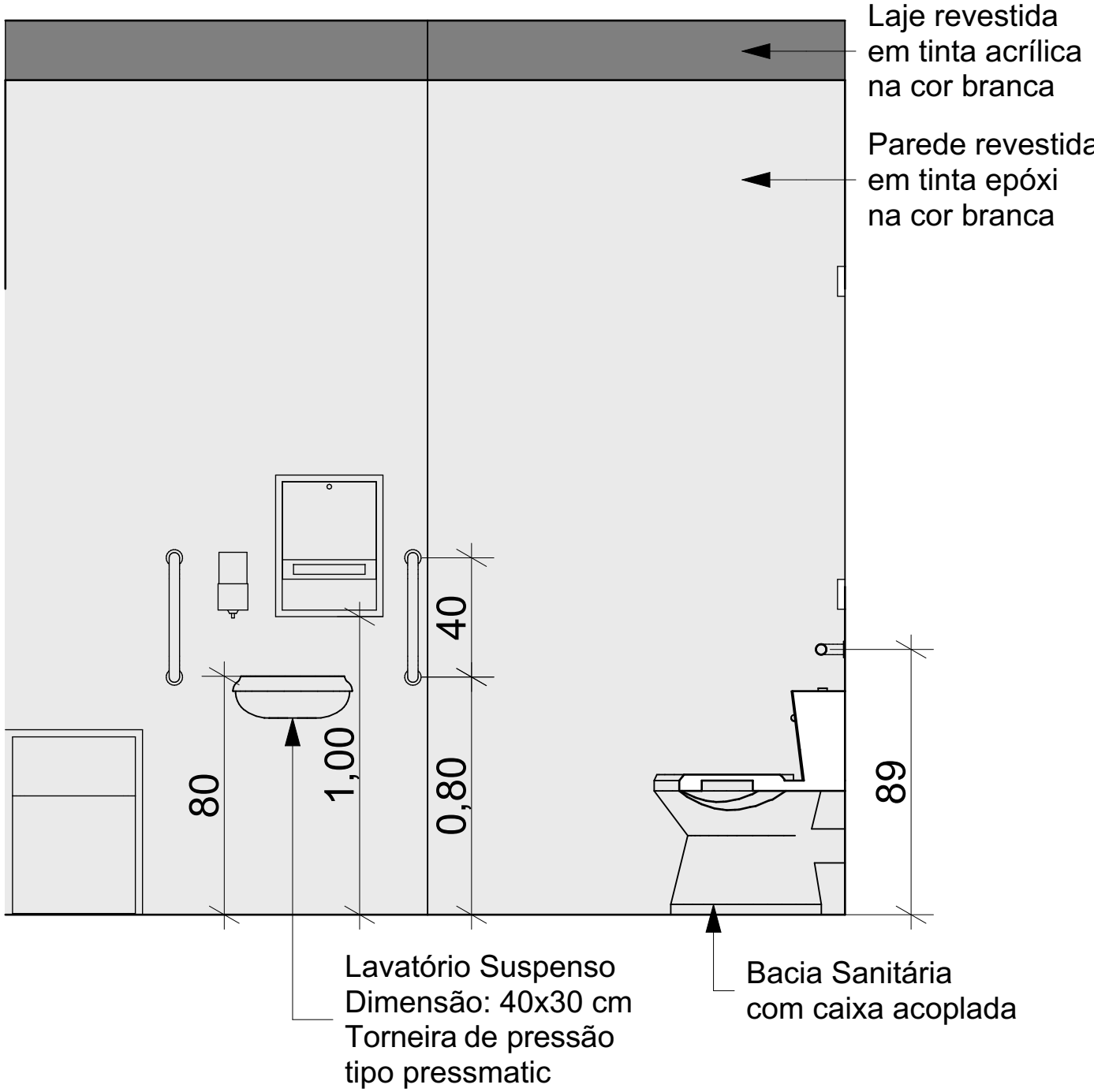

VISTA 01
ESCALA: 1/20

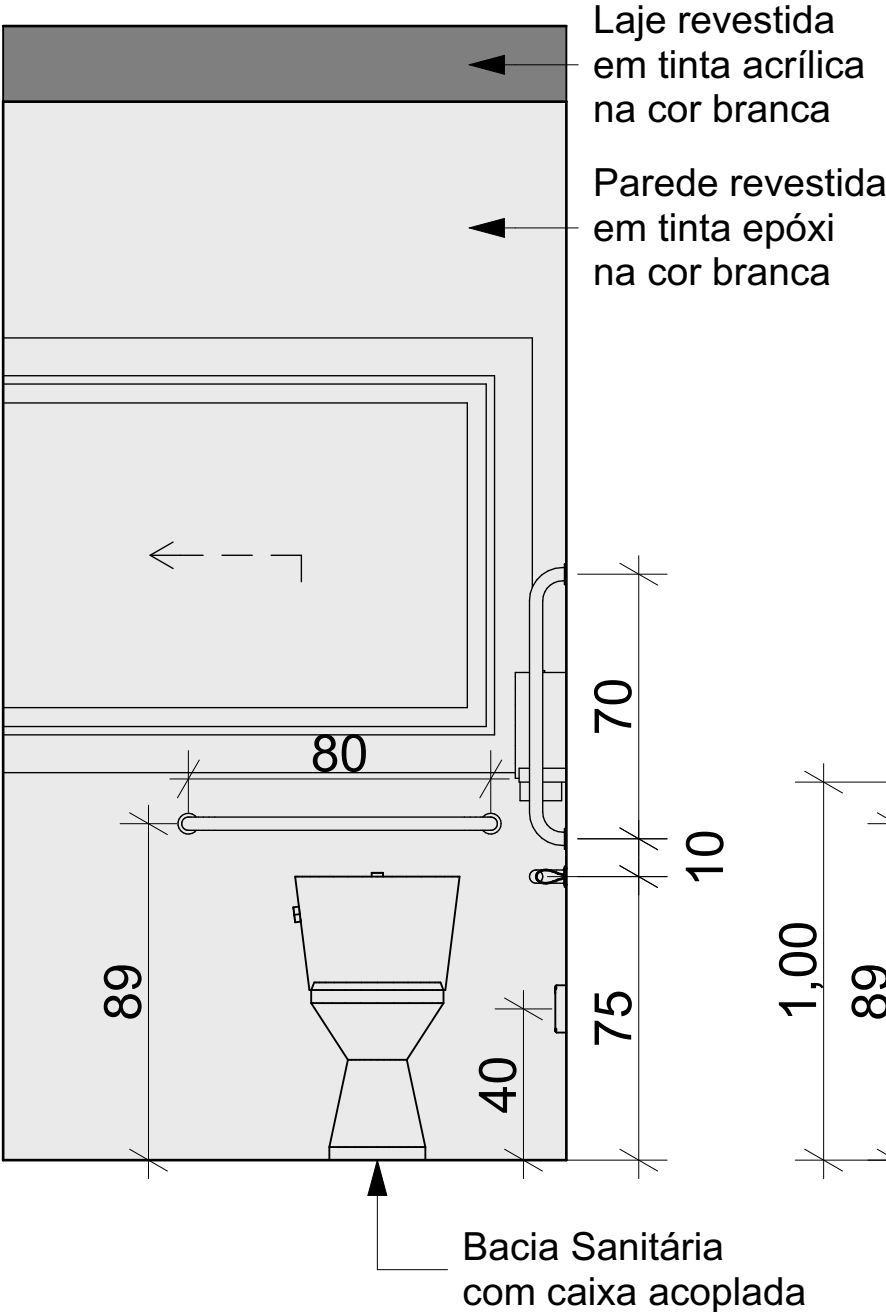

VISTA 02
ESCALA: 1/20

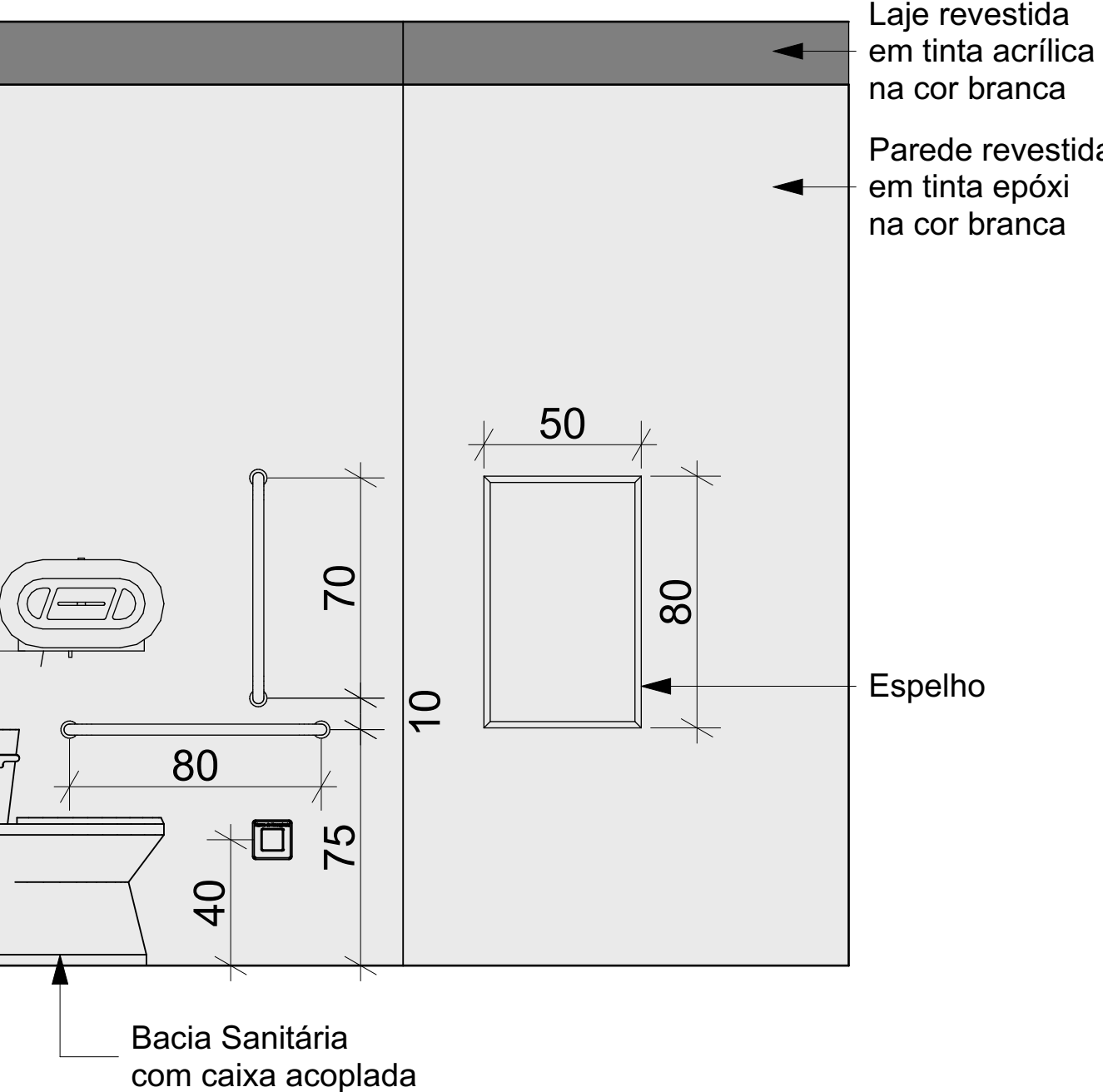

VISTA 03
ESCALA: 1/20

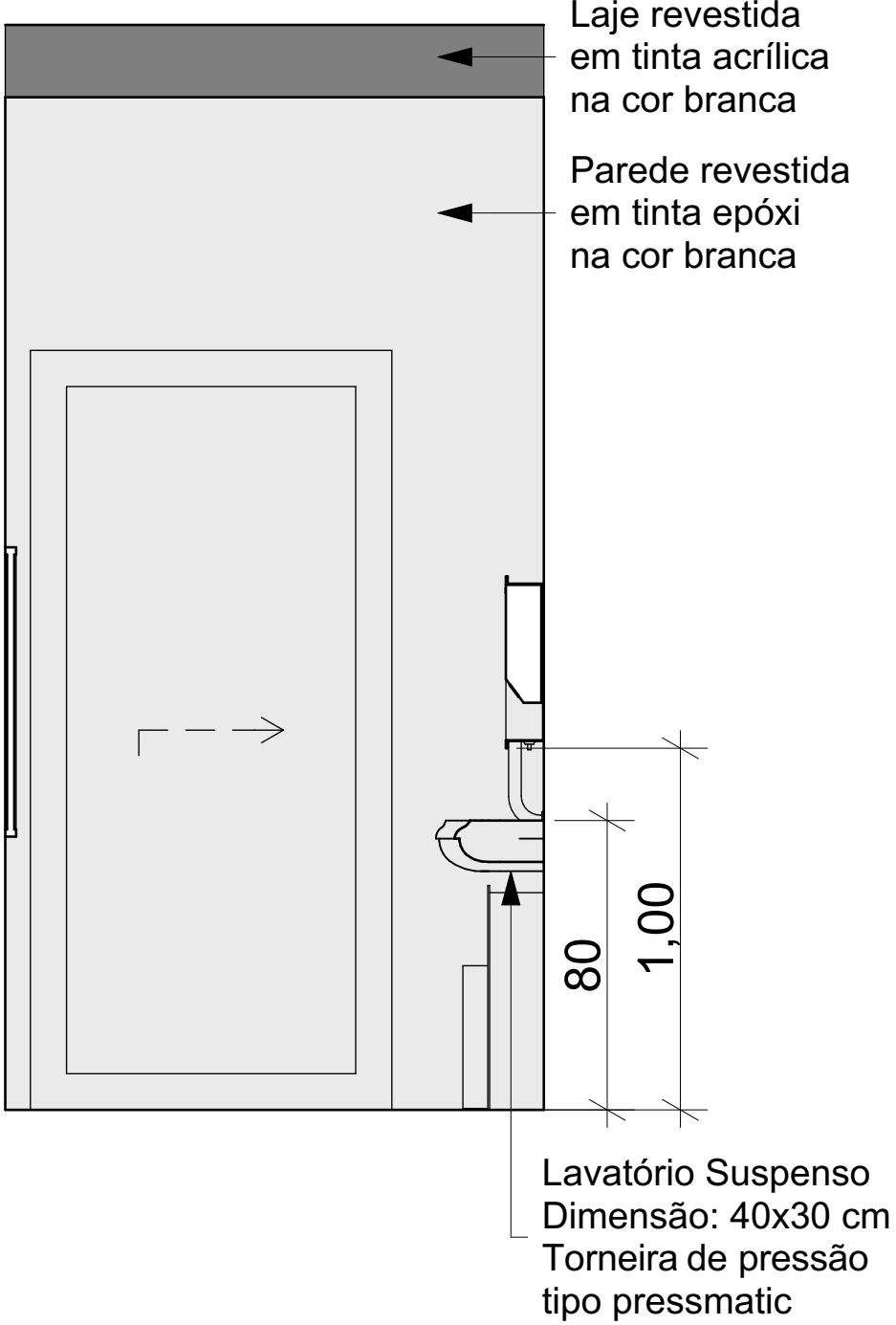

VISTA 04
ESCALA: 1/20

SANITÁRIO 07 - OBS.:

- Remoção do reboco;
- Remoção da parede;
- Remoção das louças existentes;
- Remoção da porta;
- Inserção da parede;
- Inserção da porta de correr L: 100 cm;
- Inserção de louças (vaso sanitário e pia), barras e acessórios conforme alturas e distâncias constadas na ABNT NBR 9050.

SANITÁRIO 08 - OBS.:

- Demolição da laje;
- Remoção da cerâmica para posterior pintura;
- Remoção da parede;
- Remoção das louças existentes;
- Remoção da porta;
- Inserção da parede;
- Inserção da porta de correr L: 100 cm;
- Inserção de louças (vaso sanitário e pia), barras e acessórios conforme alturas e distâncias constadas na ABNT NBR 9050.

| PREFEITURA DE HERVAL D' OESTE | | | | | | |
|---|----------|------------|----------|---------|--------------------|----------|
| SECRETARIA MUNICIPAL DE PLANEJAMENTO E COORDENAÇÃO | | | | | | |
| ACESSIBILIDADE UNIDADE BÁSICA DE SAÚDE | | | | | | |
| ENDEREÇO | | | | | | |
| Local: POSTO DE SAÚDE UNIDADE CENTRAL | | | | | | |
| Endereço: RUA SANTOS DUMONT Número: 277 Bairro: CENTRO | | | | | | |
| SECRETARIA DE SAÚDE | | | | | | |
| Responsável: Eugênia Bucco Secretária de Saúde | | | | | | |
| DADOS DO PROJETO | | | | | | |
| Projeto: ARQUITETÔNICO | | | | | | |
| Referência: Adequação de Acessibilidade | | | | | | |
| Conteúdo: Elevações Internas - Sanitários | | | | | | |
| Responsável Técnico: Melissa Demo Engenheira Civil CREA 053 732-5 | | | | | | |
| Fiscalização: Luiz Henrique Valgrande Fiscal de Obras Públicas CREA 68214-8 | | | | | | |
| INFORMAÇÕES ADICIONAIS | | | | | | |
| Data: | Desenho: | Área (m²): | Escala: | Código: | Total de Pranchas: | Prancha: |
| AGO/2023 | Aline R. | - | Indicada | ARQ | 11 | 09 |



ANDRESSA SIMADON
Engª Civil - CREA/SC 191586-7
Município de Herval d'Oeste

BALCÃO DE ATENDIMENTO - P.C.R

OBS.: Balcão de atendimento as demais pessoas seguir H máx.= 110 cm

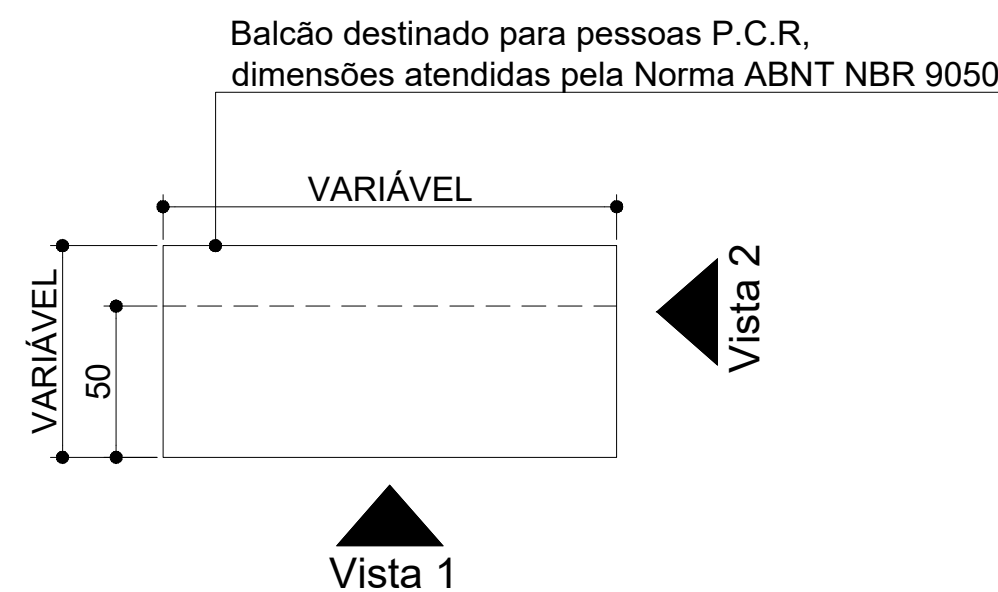

PLANTA BAIXA

ESC.: 1/25

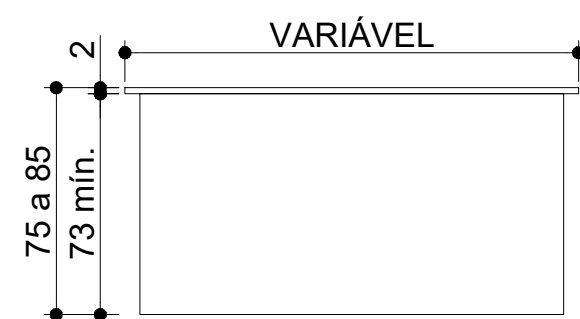

VISTA 1

ESC.: 1/25

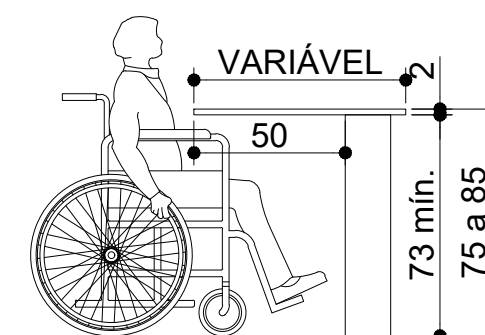

VISTA 2

ESC.: 1/25

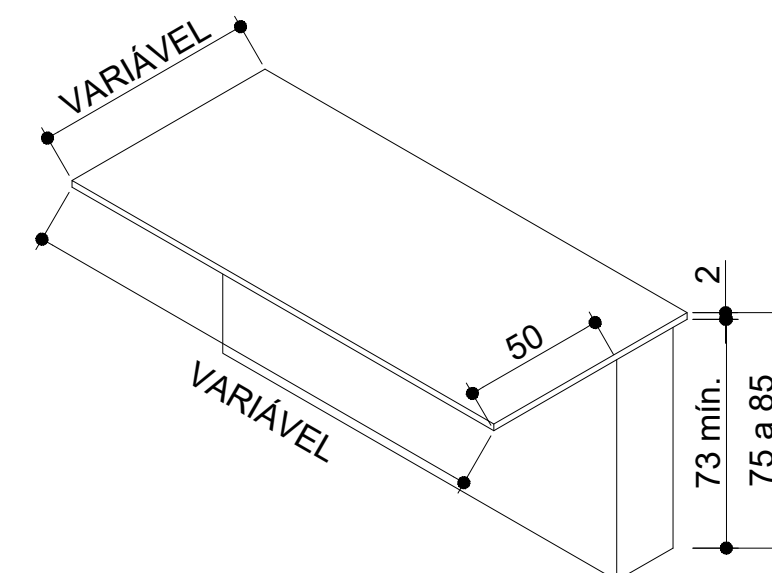

PERSPECTIVA

ESC.: 1/25

MESAS OU SUPERFÍCIES DE TRABALHO - P.C.R

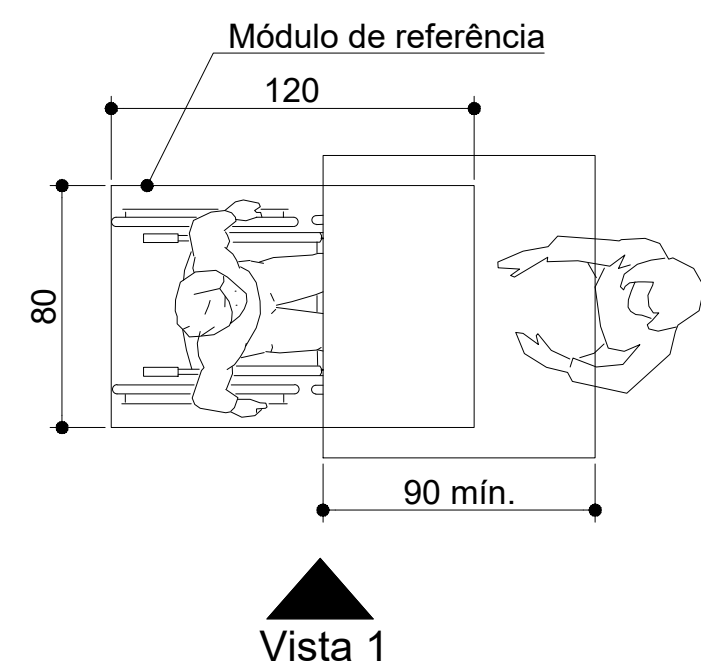

PLANTA BAIXA

ESC.: 1/25

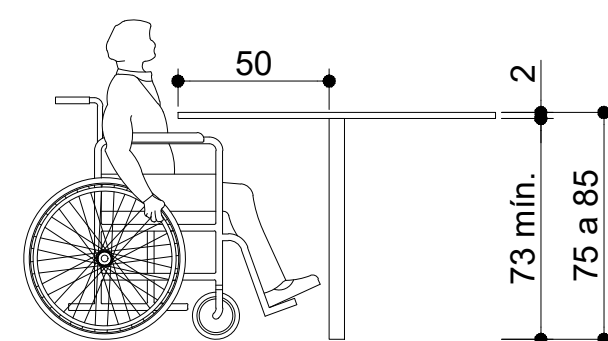

VISTA 1

ESC.: 1/25

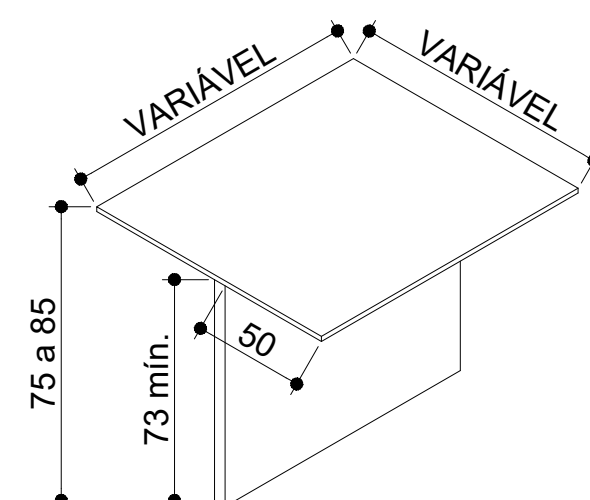

PERSPECTIVA

ESC.: 1/25



ANDRESSA SIMADON

Engª Civil - CREA/SC 151586-7

Município de Herval d'Oeste

| | | | | | | |
|---|----------|-----------|----------|--------|-------------------|---------|
| PREFEITURA DE HERVAL D'OESTE | | | | | | |
| SECRETARIA MUNICIPAL DE PLANEJAMENTO E COORDENAÇÃO | | | | | | |
| ACESSIBILIDADE UNIDADE BÁSICA DE SAÚDE | | | | | | |
| ENDEREÇO | | | | | | |
| Local: POSTO DE SAÚDE UNIDADE CENTRAL | | | | | | |
| Endereço: RUA SANTOS DUMONT Número: 277 Bairro: CENTRO | | | | | | |
| SECRETARIA DE SAÚDE | | | | | | |
| Responsável: | | | | | | |
| Eugênia Bucco Secretária de Saúde | | | | | | |
| DADOS DO PROJETO | | | | | | |
| Projeto: ARQUITETÔNICO | | | | | | |
| Referência: Adequação de Acessibilidade | | | | | | |
| Conteúdo: Detalhamento do mobiliário – Balcão de atendimento e mesa de trabalho | | | | | | |
| Responsável Técnico: | | | | | | |
| Melissa Demo Engenheira Civil CREA 053.732–5 | | | | | | |
| Fiscalização: | | | | | | |
| Luiz Henrique Valgrande Fiscal de Obras Públicas CREA 68214–8 | | | | | | |
| Data | Desenho | Área (m²) | Escala | Código | Total de Pranchas | Prancha |
| AGO / 2023 | Aline R. | – | Indicada | ARQ | 11 | 10 |

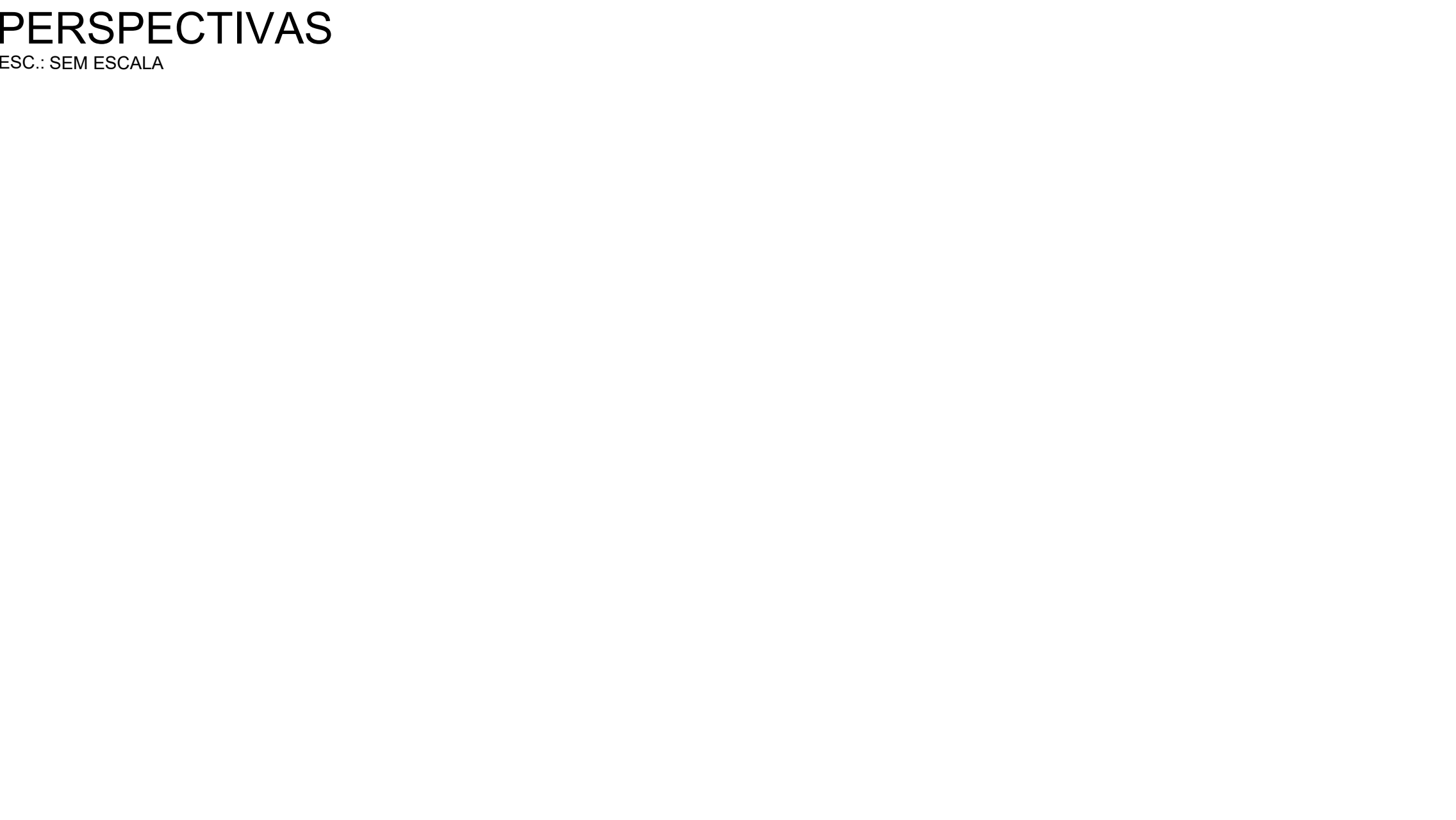
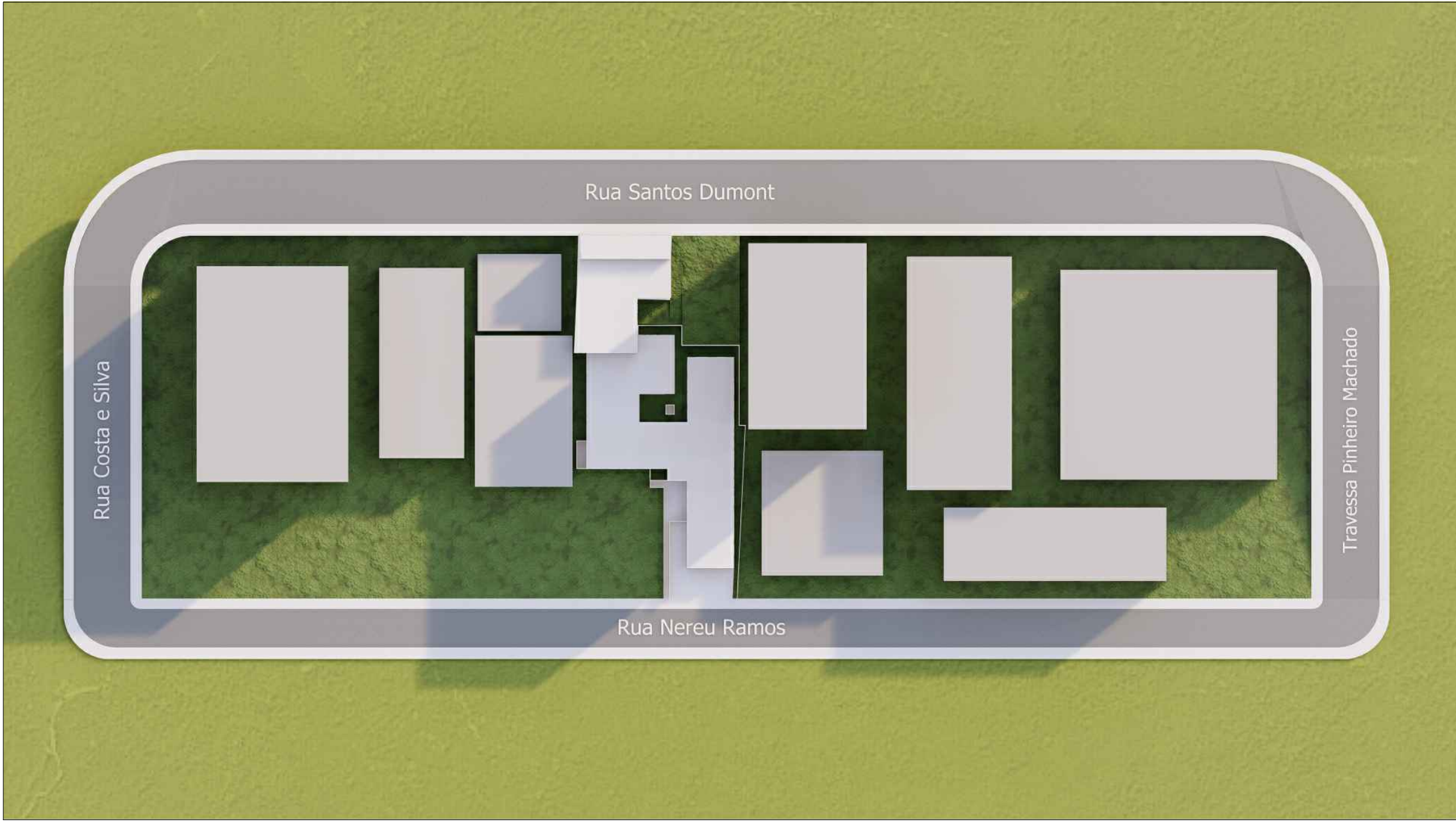

PERSPECTIVAS
ESC.: SEM ESCALA

ALVARÁ DE CONSTRUÇÃO
APROVADO

PREFEITURA HERVAL D'OESTE
PROTOCOLO Nº 7206 /2023
EM 10 / 11 /2023

ANDRESSA SIMADON
Engª Civil - CREA/SC 122586-7
Município de Herval d'Oeste

| | | | | | | |
|---|----------|-------------|----------|----------------|-------------------|---------|
| PREFEITURA DE HERVAL D'OESTE | | | | | | |
| SECRETARIA MUNICIPAL DE PLANEJAMENTO E COORDENAÇÃO | | | | | | |
| ACESSIBILIDADE UNIDADE BÁSICA DE SAÚDE | | | | | | |
| ENDEREÇO | | | | | | |
| Local: POSTO DE SAÚDE UNIDADE CENTRAL | | | | | | |
| Endereço: RUA SANTOS DUMONT | | Número: 277 | | Bairro: CENTRO | | |
| SECRETARIA DE SAÚDE | | | | | | |
| Responsável: | | | | | | |
| Eugênia Bucco Secretária de Saúde | | | | | | |
| DADOS DO PROJETO | | | | | | |
| Projeto: ARQUITETÔNICO | | | | | | |
| Referência: Adequação de Acessibilidade | | | | | | |
| Conteúdo: Perspectivas | | | | | | |
| Responsável Técnico: | | | | | | |
| Melissa Demo Engenheira Civil CREA 053.732-5 | | | | | | |
| Fiscalização: | | | | | | |
| Luiz Henrique Valgrande Fiscal de Obras Públicas CREA 68214-8 | | | | | | |
| Data | Desenho | Área (m²) | Escala | Código | Total de Pranchas | Prancha |
| AGO / 2023 | Aline R. | - | Indicada | ARQ | 11 | 11 |