

DETALHES DIMESÕES ESTRUTURA  
PARA ELEVADOR E PATAMAR

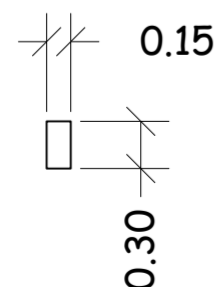

DIMENSÕES DE PILARES

Será utilizado uma área de  
0,90m<sup>2</sup> ( aproximadamente  
19cm x 4,00m)

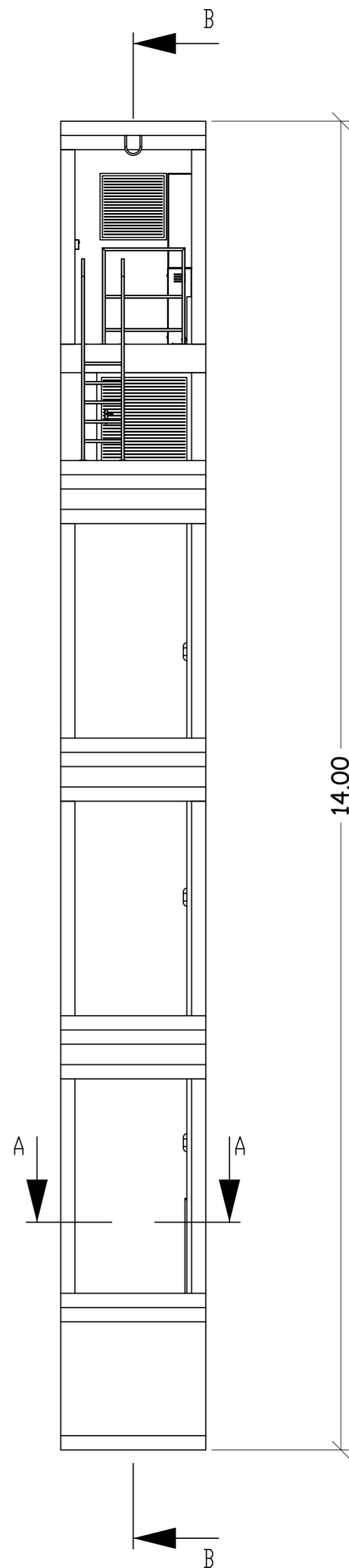
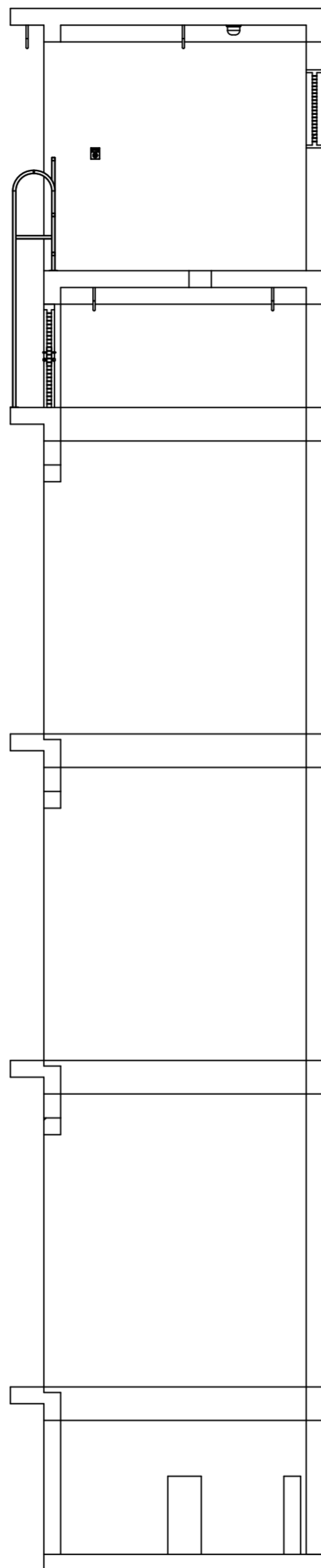

SEÇÃO B-B

PREFEITURA DE HERVAL D'OESTE					
SECRETARIA MUNICIPAL DE PLANEJAMENTO E COORDENAÇÃO					
EBM Nossa Senhora de Fátima					
ENDEREÇO					
Local: EBM Nossa Senhora de Fátima					
Endereço: Rua Jacob Jacomel Número: s/n Bairro: Nossa Sª de Fátima					
SECRETARIA DE EDUCAÇÃO					
Responsável:					
Silvana Bula Secretária de Educação					
DADOS DO PROJETO					
Projeto: ARQUITETÔNICO					
Referência: Adequação de Acessibilidade					
Conteúdo:					
ESTRUTURA ELEVADOR					
Responsável Técnico:					
Melissa Demo Engenheira Civil CREA 053.732-5					
Fiscalização:					
Luiz Henrique Valgrande Fiscal de Obras Públicas CREA 66214-8					
INFORMAÇÕES ADICIONAIS					
Data	Desenho	Área (m²)	Escala	Código	Total de Pranchas
NOV/2023	Melissa	1.737,00	Indicada	ARQ	07
					07