

CORTE "BB"

Escala _____ 1 : 50

CORTE "AA"

Scala _____ 1 : 50

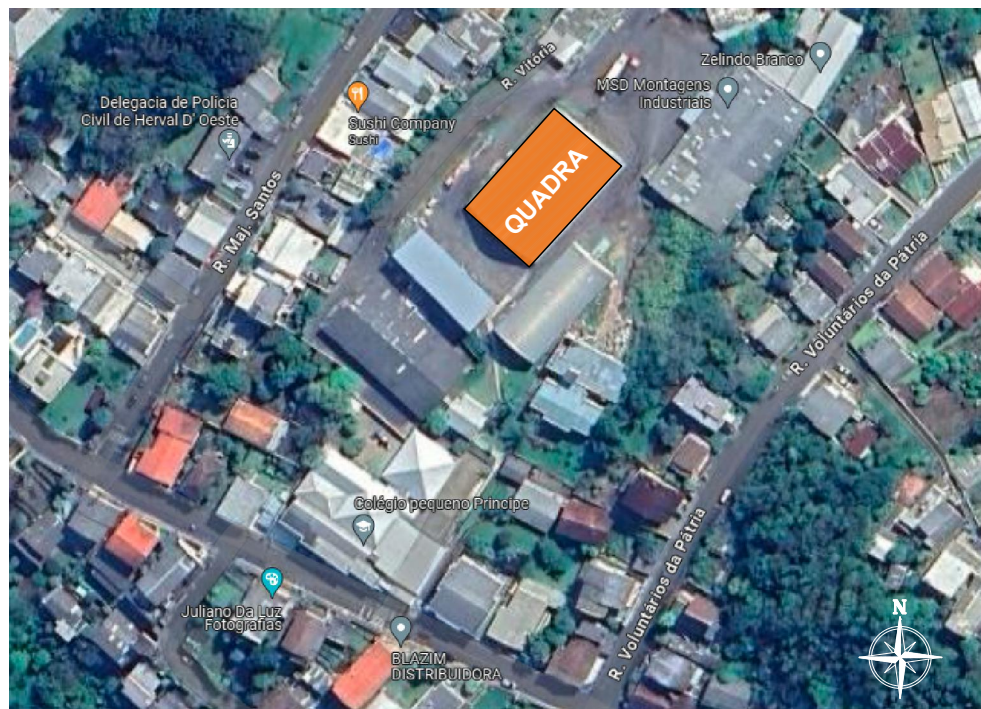

IMPLANTAÇÃO

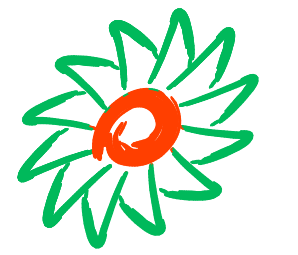

AMMOC

Rua Roberto Trompowski, 68 - 2º andar / Tel: 49 3522-2800 - www.ammoc.org.br - e-mail: ammoc@ammoc.org.br - Joacaba/SC

PREFEITURA MUNICIPAL DE HERVAL d'OESTE

Obra:

PROJETO DE REFORMA QUADRA C.M.E PEQUENO PRÍNCIPE

Local da Obra:

RUA SENADOR EUZÉBIO - CENTRO - HERVAL d'OESTE

Conteúdo:

CORTE "AA" -"BB" - IMPLANTAÇÃO

Responsável Técnico:

Ana Júlia U. de Carvalho - Eng. Civil - Crea/SC 105.295-8
 André Brito Dotti - Eng. Civil - Crea/SC 162.237-5
 André Felipe Kasteller - Eng. Civil - CREA-SC 201.019-5
 Denir Narcizo Zulian - Eng. Civil - Crea/SC 50.805-8
 Felipe L. Parisoto - Eng. Agrônomo - CREA-SC 183.059-9
 Lucas F. Balestrin - Eng. Agrônomo - CREA/SC 156.743-7
 Max Mooshammer - Eng. Civil - Crea/SC 139.164-0
 Suellen Karine Cervelin - Eng. Civil - Crea/SC 166.933-0

Quaisquer alterações consulte os responsáveis técnicos:

Assinatura Responsável Técnico

Assinatura Prefeito(a) Municipal

Desenho:

Data:

Escala:

Área Total:

André Beal

Fevereiro / 2024

Indicada (s)

761,08 m²

ARQUITETÔNICO

ARQ

02/03