

01 Implantação
Escala: 1:2000

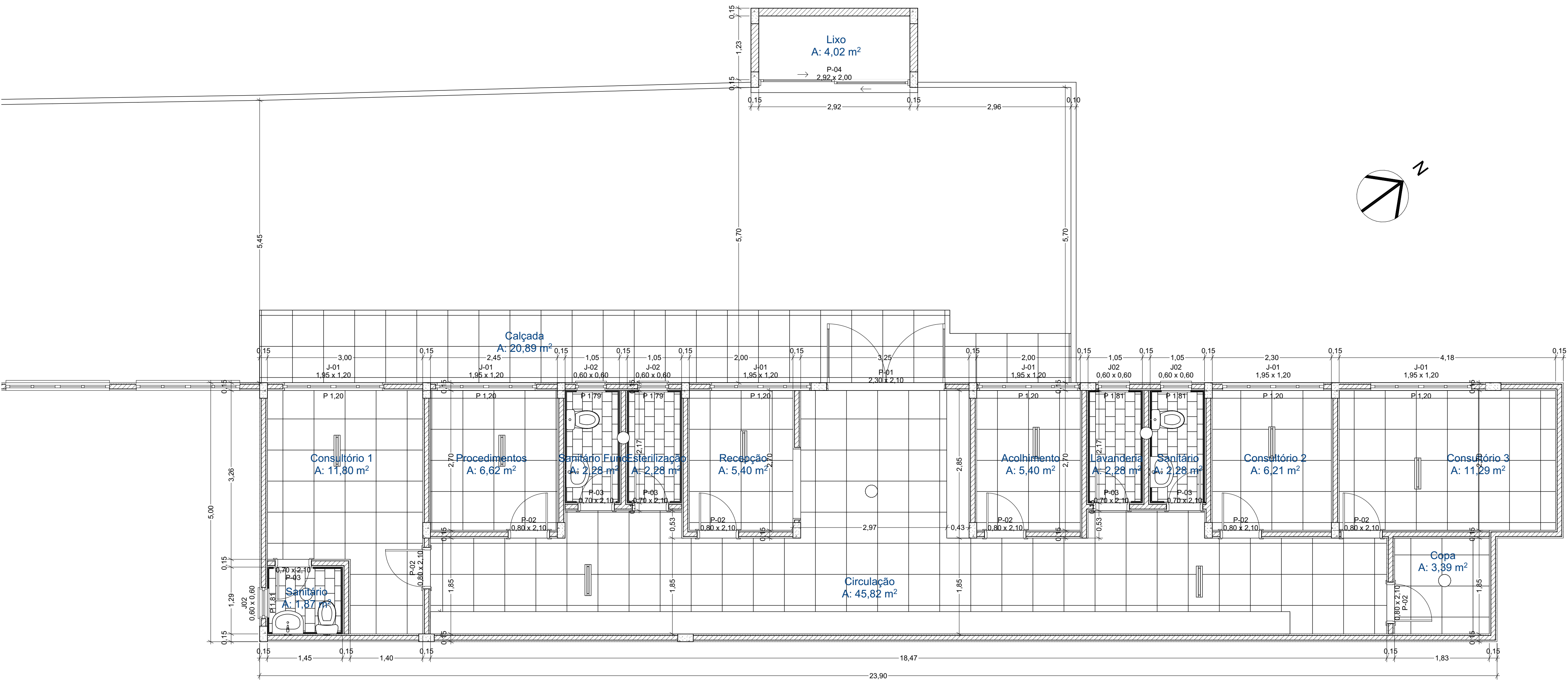

02 Planta Baixa - Existente
Escala: 1:50

ET.	DESCRIÇÃO	DATA
00	Emissão da proposta do Projeto de Reforma e Ampliação da UBS	01/04/2024
01	Inclusão: Lixo Hospitalar, Sala de Procedimentos e Cobertura no acesso. Retirada: Dispensação de Medicamentos. Diminuição: Sala de Imunização.	08/04/2024
02	Inclusão de Banheiro para Consultório de Enfermagem, diminuição do Consultório de Odontologia	10/04/2024
03	Ampliação: Sala de Imunização. Diminuição: Sala de Espera e Recepção. Inclusão: Área de Depósito/Arquivo	16/04/2024
04	Finalização do Projeto Arquitetônico	03/05/2024
05	Projeto Elétrico	06/05/2024
06	Projeto Hidrossanitário	10/05/2024
07	Encaminhamento para plotagem e revisão	15/05/2024

APROVAÇÕES

PREFEITURA DE HERVAL D'OESTE	
SECRETARIA DE PLANEJAMENTO E COORDENAÇÃO	
UBS ESTAÇÃO LUZERNA	
ENDEREÇO Rua Nereu Ramos, 5808 – fundos, Estação Luzerna	
Secretaria de Saúde	
Responsável	
Secretária de Saúde Eugênia Bucco Secretária de Saúde	
Secretaria de Planejamento e Coordenação	
Responsável Técnico	
Adriano Baretta Mandryk Arquiteto Projeto	Luiz Henrique Valgrande Analista de Exec. de Obras Públicas Fiscalização
Odair Trevisol Secretário(a) de Planejamento e Coordenação	
CONTEÚDO Implantação, Planta Baixa - Existente	
DIMENSÃO DA FOLHA A1	
FOLHA	
01/08	
DESENHO Adriano	ÁREA (m²) 264,11
DATA DA EMISSÃO Maio/24	ESCALA 1:2000, 1:50
REVISÃO	

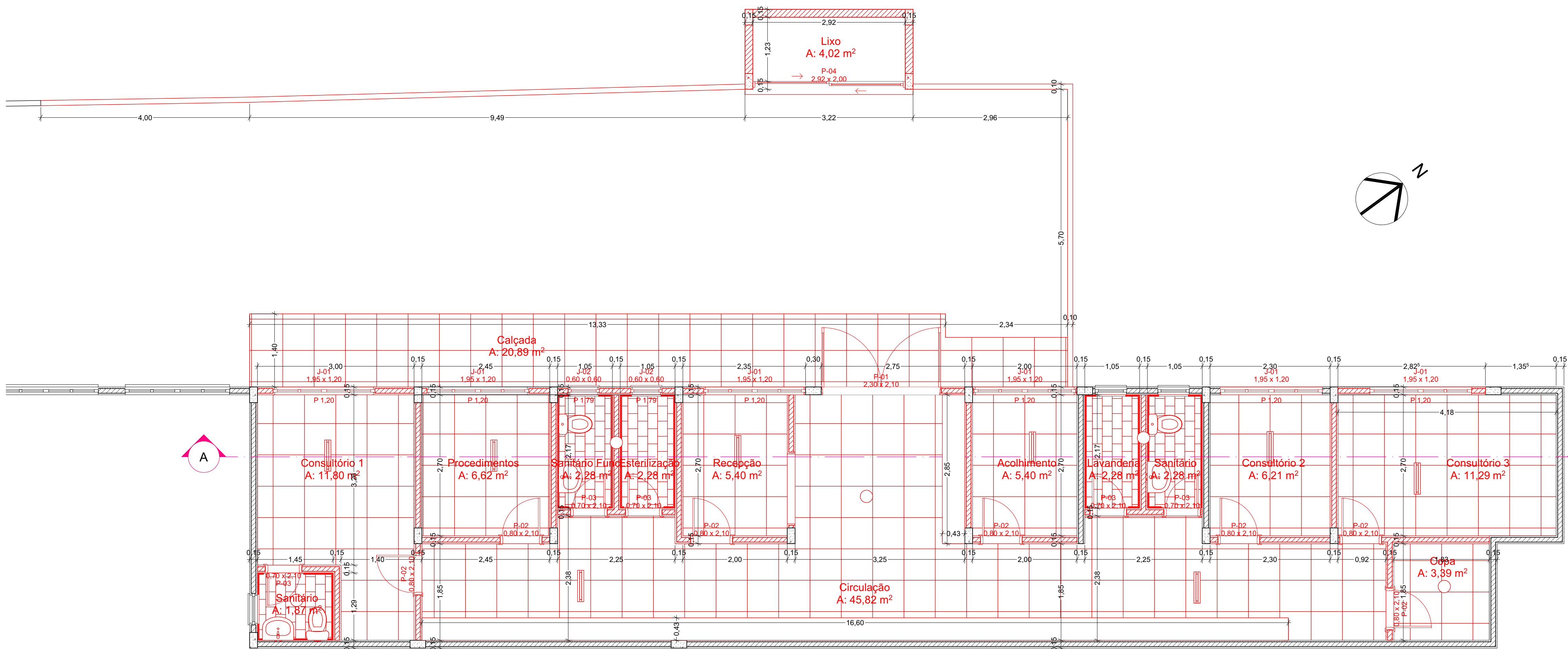

03 Planta Baixa - Demolição Escala: 1:50

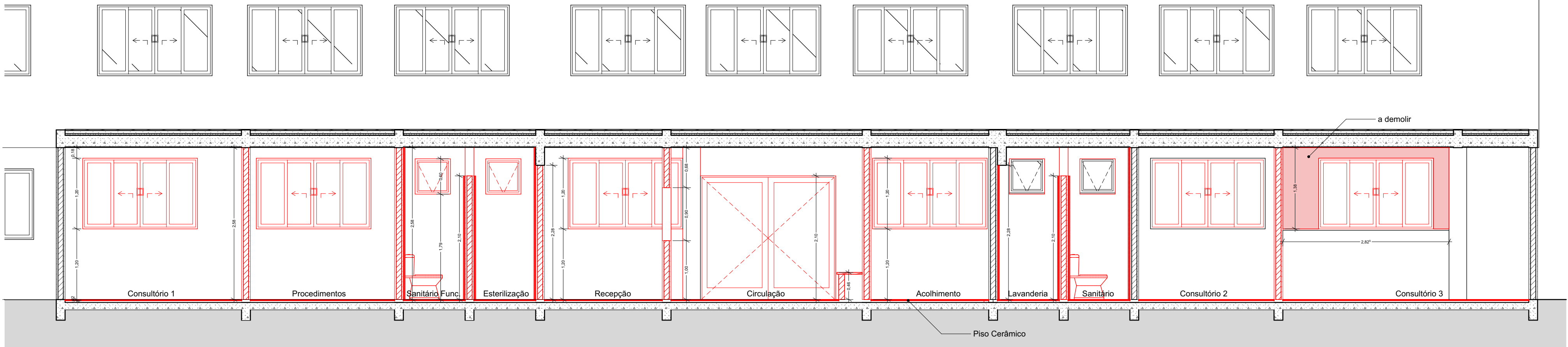

A Corte A Escala: 1:50

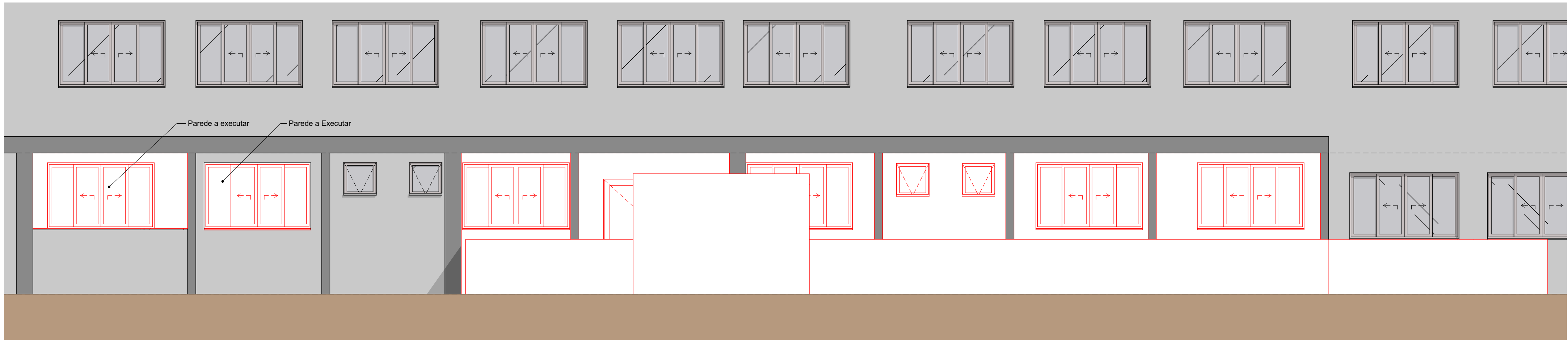

NE Elevação Nordeste Escala: 1:50

ET.	DESCRIÇÃO	DATA
00	Emissão da proposta do Projeto de Reforma e Ampliação da UBS	01/04/2024
01	Inclusão: Lixo Hospitalar, Sala de Procedimentos e Cobertura no acesso. Retirada: Dispensação de Medicamentos. Diminuição: Sala de Imunização.	08/04/2024
02	Inclusão de Banheiro para Consultório de Enfermagem, diminuição do Consultório de Odontologia	10/04/2024
03	Ampliação: Sala de Imunização. Diminuição: Sala de Espera e Recepção. Inclusão: Área de Depósito/Arquivo	16/04/2024
04	Finalização do Projeto Arquitetônico	03/05/2024
05	Projeto Elétrico	06/05/2024
06	Projeto Hidrossanitário	10/05/2024
07	Encaminhamento para plotagem e revisão	15/05/2024

APROVAÇÕES

PREFEITURA DE HERVAL D'OESTE	
SECRETARIA DE PLANEJAMENTO E COORDENAÇÃO	
UBS ESTAÇÃO LUZERNA	
ENDEREÇO Rua Nereu Ramos, 5808 – fundos, Estação Luzerna	
Secretaria de Saúde	
Responsável	
Secretária de Saúde Eugênia Bucco	
Secretária de Saúde	
Secretaria de Planejamento e Coordenação	
Responsável Técnico	
Adriano Baretta Mandryk	Luiz Henrique Valgrande
Arquiteto	Analista de Exec. de Obras Públicas
Projeto	Fiscalização
Odair Trevisol	
Secretário(a) de Planejamento e Coordenação	
CONTEÚDO Planta Baixa - Demolição, Corte A, Elevação Nordeste	
DIMENSÃO DA FOLHA A1	
FOLHA	
02/08	
DESENHO	ÁREA (m²)
Adriano	264,11
DATA DA EMISSÃO	ESCALA
Maio/24	1:50
REVISÃO	

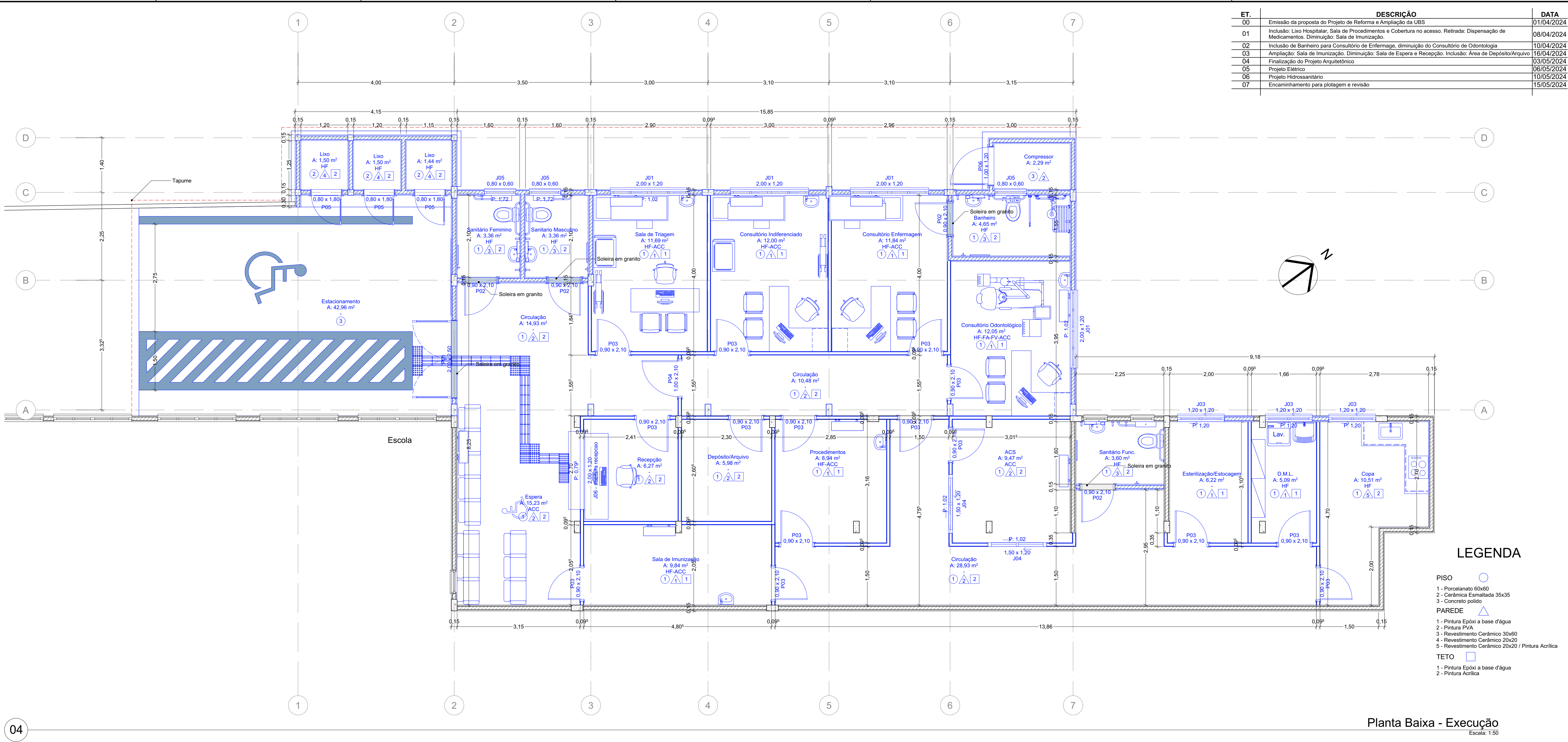

ET.	DESCRIÇÃO	DATA
00	Emissão da proposta do Projeto de Reforma e Ampliação da UBS	01/04/2024
01	Inclusão: Lixo Hospitalar, Sala de Procedimentos e Cobertura no acesso. Retirada: Dispensação de Medicamentos. Diminuição: Sala de Imunização.	08/04/2024
02	Inclusão de Banheiro para Consultório de Enfermagem, diminuição do Consultório de Odontologia	10/04/2024
03	Ampliação: Sala de Imunização. Diminuição: Sala de Espera e Recepção. Inclusão: Área de Depósito/Arquivo	16/04/2024
04	Finalização do Projeto Arquitetônico	03/05/2024
05	Projeto Elétrico	06/05/2024
06	Projeto Hidrossanitário	10/05/2024
07	Encaminhamento para plotagem e revisão	15/05/2024

LEGENDA

- PISO**
- 1 - Porcelanato 60x60
 - 2 - Cerâmica Esmaltada 35x35
 - 3 - Concreto polido
- PAREDE**
- 1 - Pintura Epóxi a base d'água
 - 2 - Pintura PVA
 - 3 - Revestimento Cerâmico 30x60
 - 4 - Revestimento Cerâmico 20x20
 - 5 - Revestimento Cerâmico 20x20 / Pintura Acrílica
- TETO**
- 1 - Pintura Epóxi a base d'água
 - 2 - Pintura Acrílica

Planta Baixa - Execução

Escala: 1:50

PREFEITURA DE HERVAL D'OESTE
SECRETARIA DE PLANEJAMENTO E COORDENAÇÃO
UBS ESTAÇÃO LUZERNA

ENDEREÇO
Rua Nereu Ramos, 5808 – fundos, Estação Luzerna

Secretaria de Saúde

Responsável

Secretária de Saúde Eugênia Bucco
Secretária de Saúde

Secretaria de Planejamento e Coordenação

Responsável Técnico

Adriano Baretta Mandryk
Arquiteto
Projeto

Luiz Henrique Valgrande
Analista de Exec. de Obras Públicas
Fiscalização

Odair Trevisol
Secretário(a) de Planejamento
e Coordenação

CONTEÚDO
Planta Baixa - Execução, Corte A

DIMENSÃO DA FOLHA
A1

FOLHA

03/08

DESENHO
Adriano

ÁREA (m²)
264,11

DATA DA EMISSÃO
Maio/24

ESCALA
1:50

REVISÃO

Corte A

Escala: 1:50

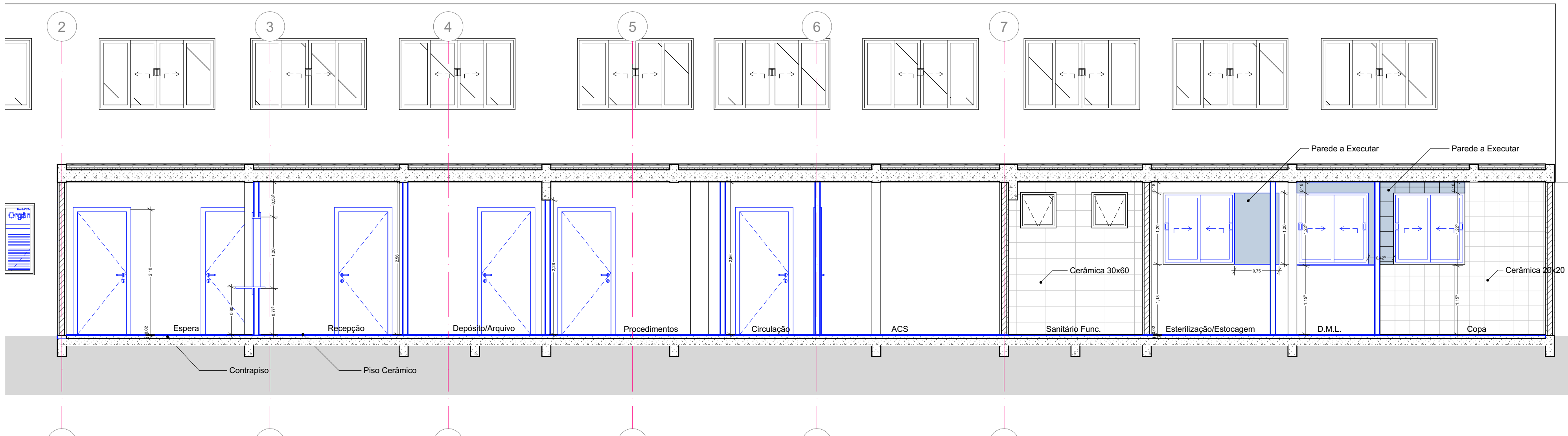

ET.	DESCRIÇÃO	DATA
00	Emissão da proposta do Projeto de Reforma e Ampliação da UBS	01/04/2024
01	Inclusão: Lixo Hospitalar, Sala de Procedimentos e Cobertura no acesso. Retirada: Dispensação de Medicamentos. Diminuição: Sala de Imunização.	08/04/2024
02	Inclusão de Banheiro para Consultório de Enfermagem, diminuição do Consultório de Odontologia	10/04/2024
03	Ampliação: Sala de Imunização. Diminuição: Sala de Espera e Recepção. Inclusão: Área de Depósito/Arquivo	16/04/2024
04	Finalização do Projeto Arquitetônico	03/05/2024
05	Projeto Elétrico	06/05/2024
06	Projeto Hidrossanitário	10/05/2024
07	Encaminhamento para plotagem e revisão	15/05/2024

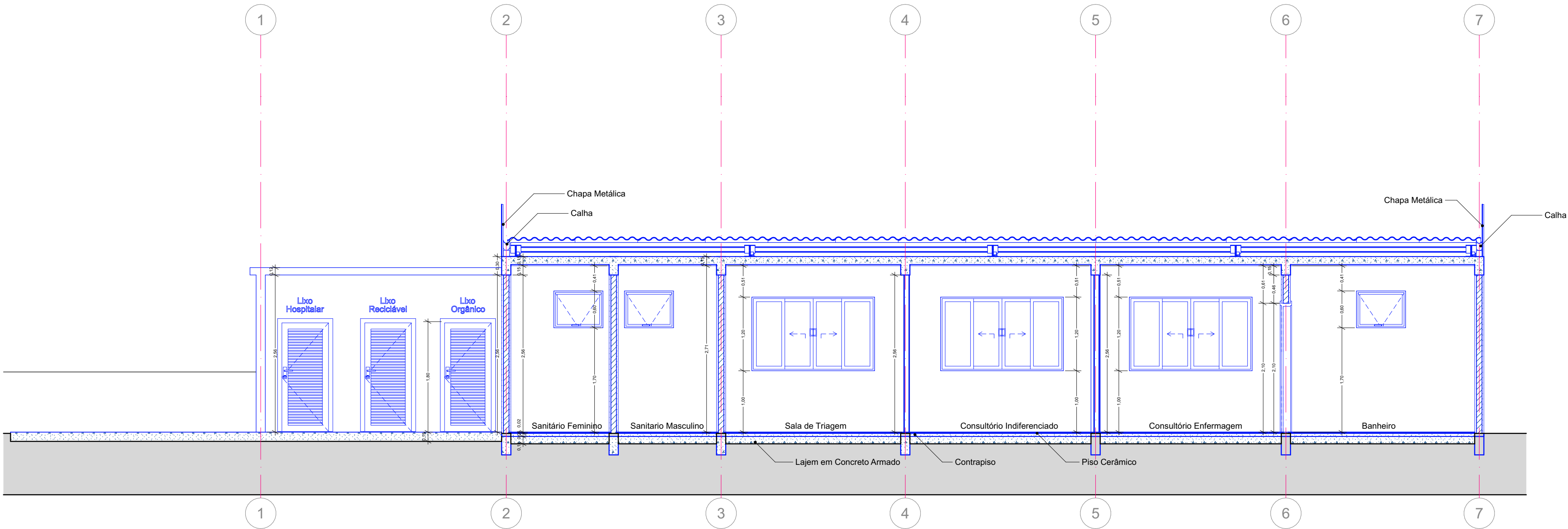

Corte B
Escala: 1:50

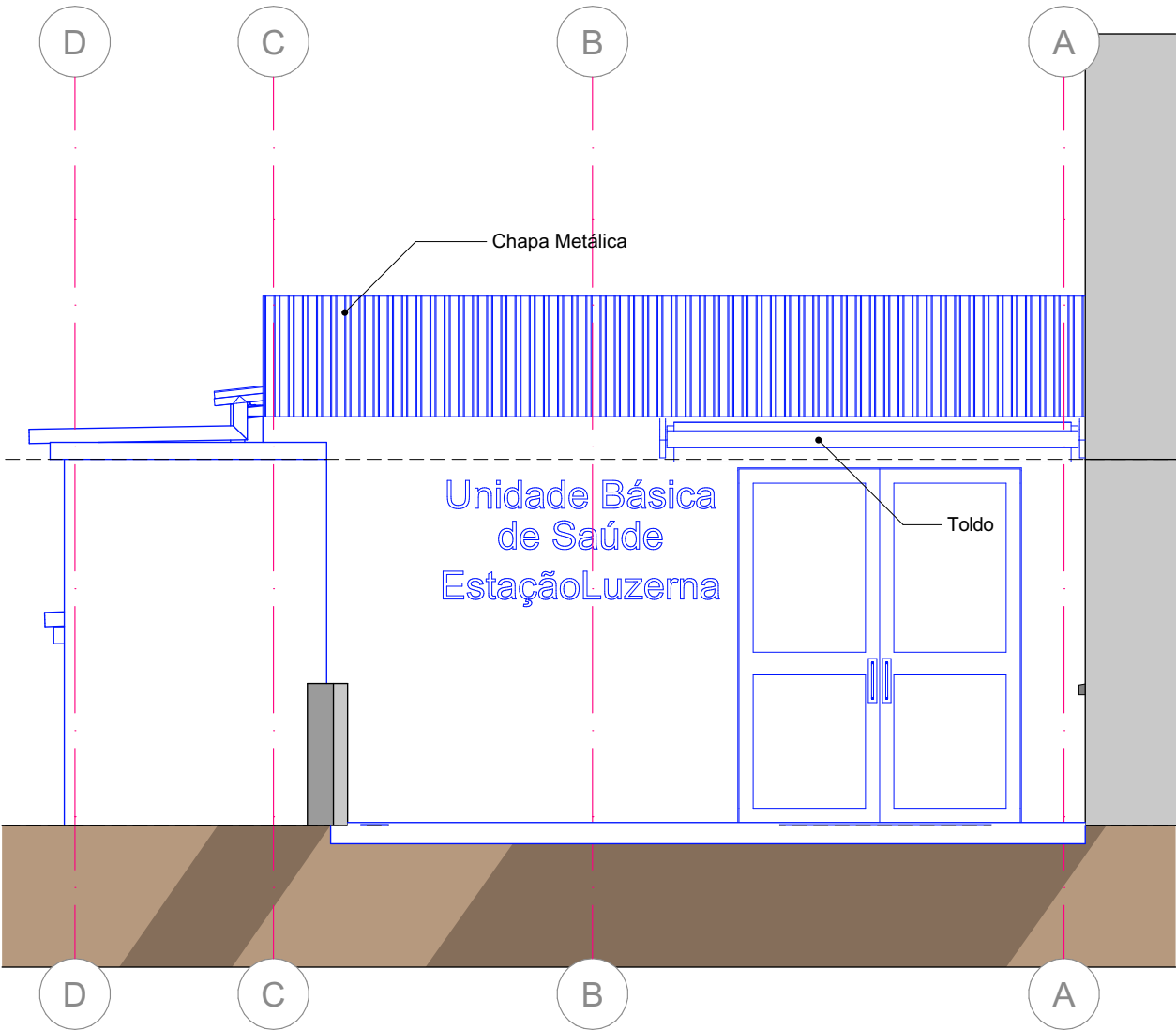

Elevação Sudeste
Escala: 1:50

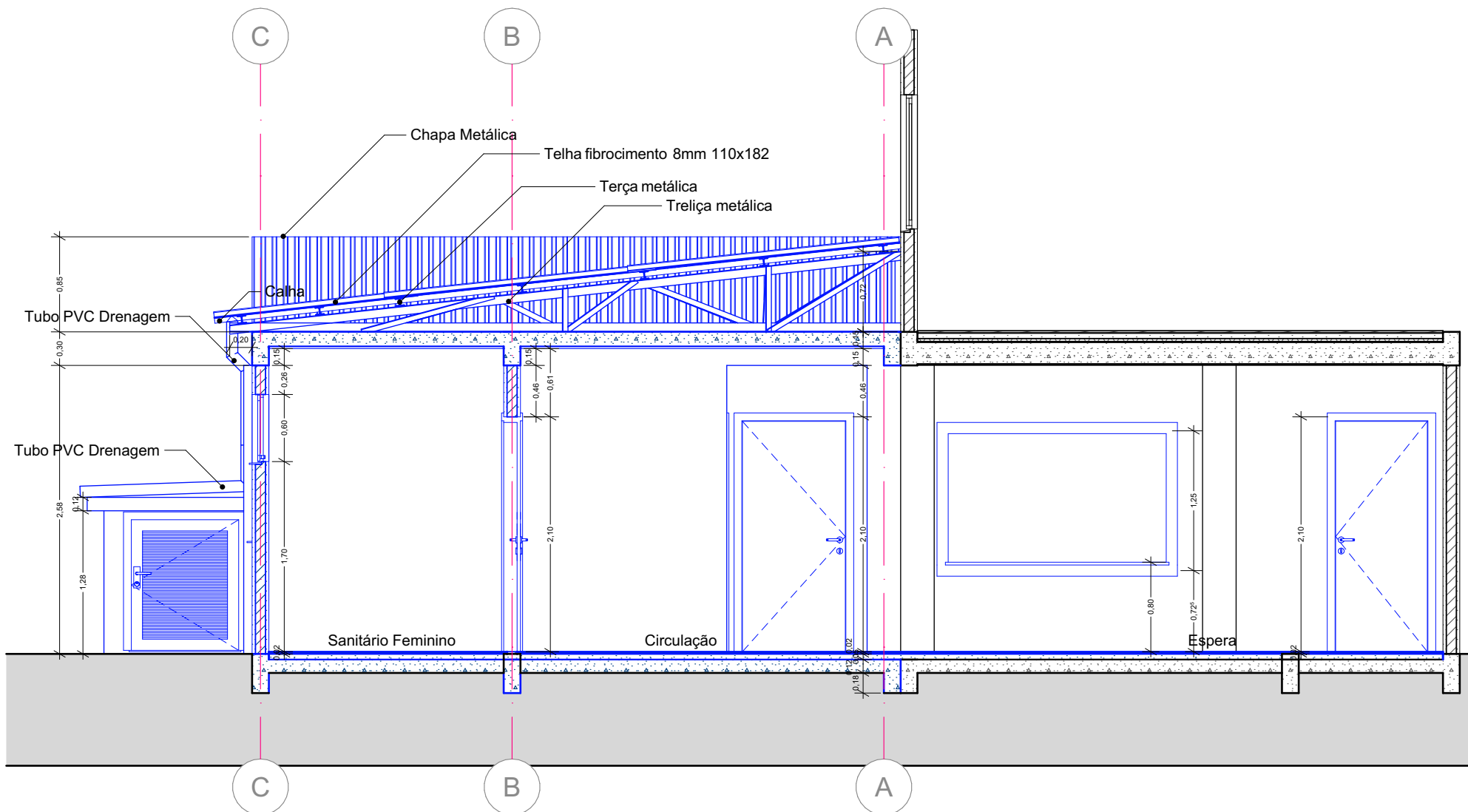

Corte C
Escala: 1:50

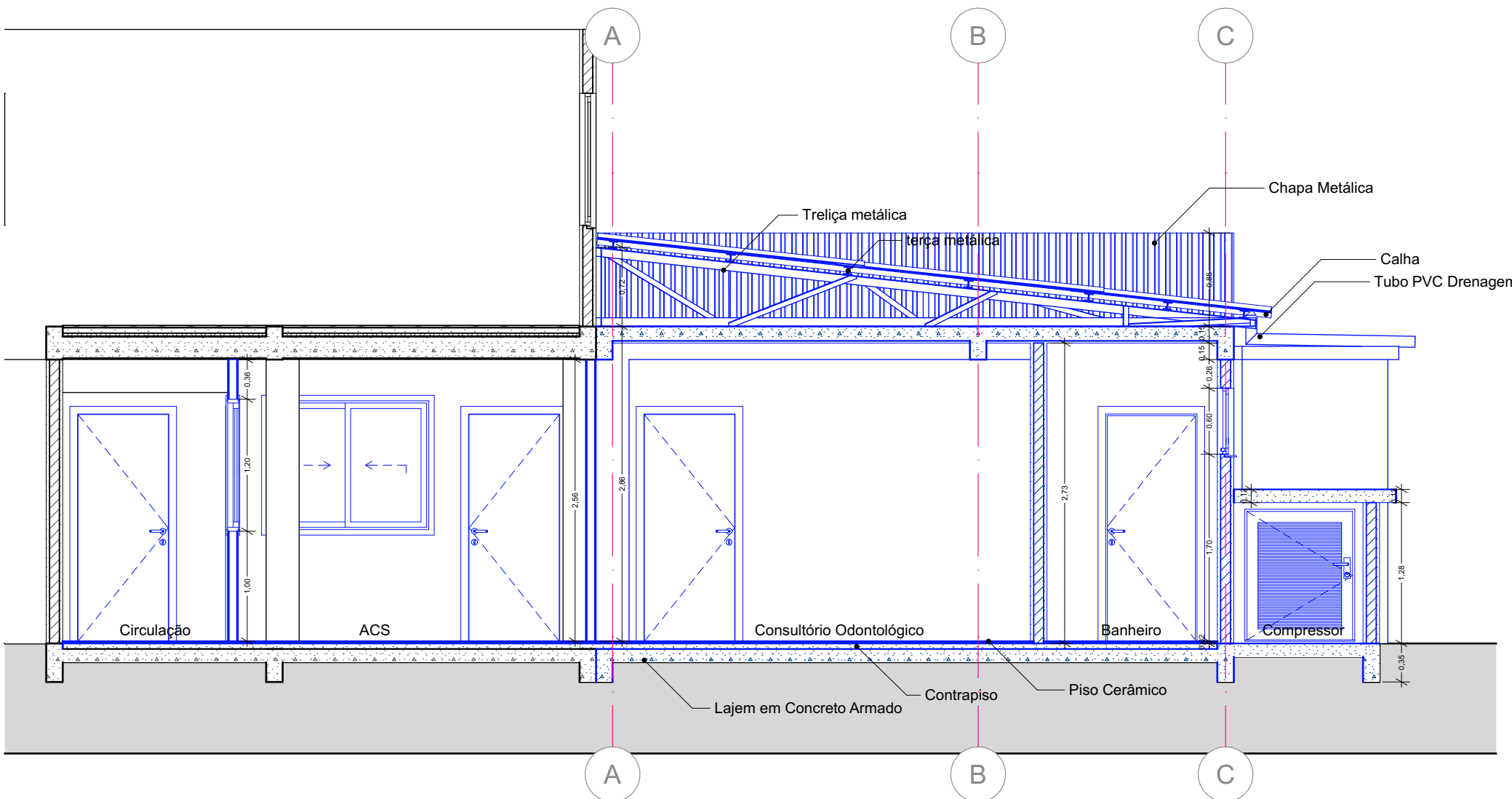

Corte D
Escala: 1:50

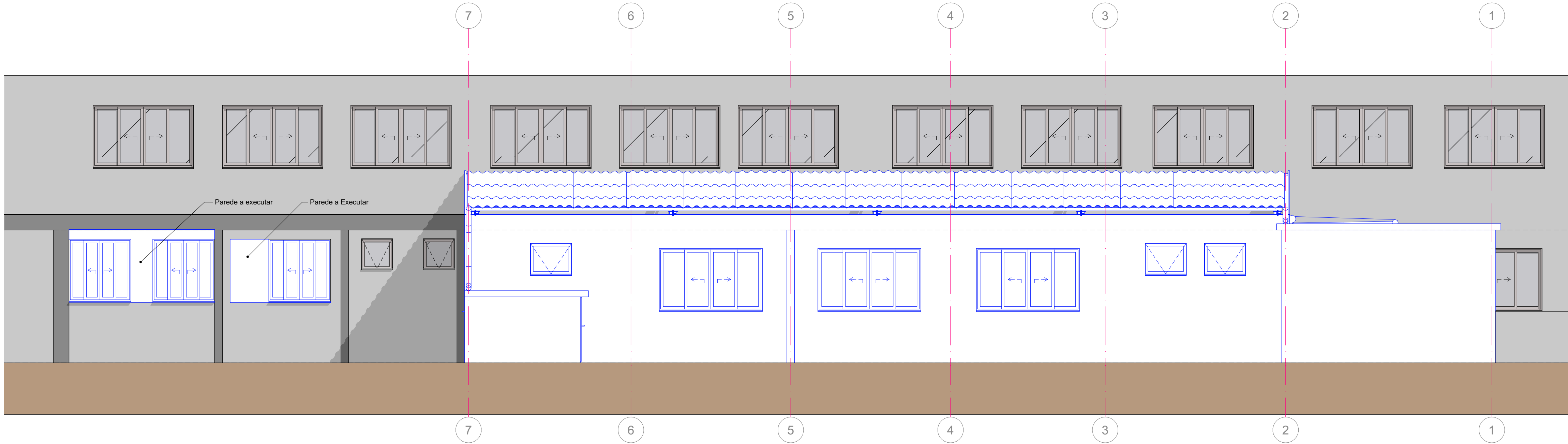

Elevação Nordeste
Escala: 1:50

APROVAÇÕES

PREFEITURA DE HERVAL D'OESTE
SECRETARIA DE PLANEJAMENTO E COORDENAÇÃO
UBS ESTAÇÃO LUZERNA

ENDEREÇO
Rua Nereu Ramos, 5808 – fundos, Estação Luzerna

Secretaria de Saúde

Responsável

Secretária de Saúde Eugênia Bucco
Secretária de Saúde

Secretaria de Planejamento e Coordenação

Responsável Técnico

Adriano Baretta Mandryk
Arquiteto
Projeto

Luiz Henrique Valgrande
Analista de Exec. de Obras Públicas
Fiscalização

Odaír Trevisol
Secretário(a) de Planejamento
e Coordenação

CONTEÚDO
Corte B, Corte C, Corte D, Elevação Nordeste, Elevação Sudeste

DIMENSÃO DA FOLHA
A1

FOLHA

04/08

DESENHO
Adriano

ÁREA (m²)
264,11

DATA DA EMISSÃO
Maio/24

ESCALA
1:50

REVISÃO

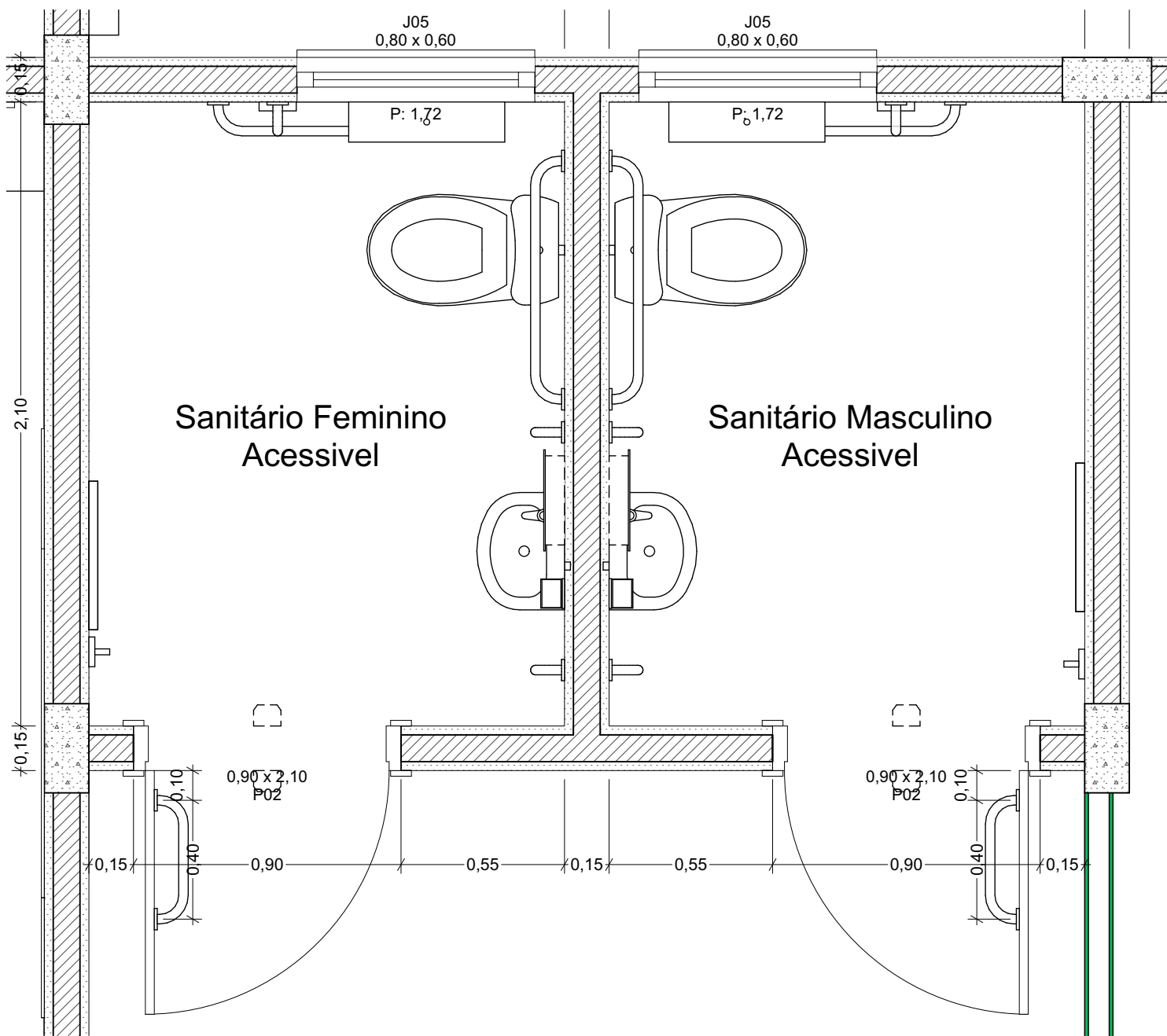

05 Planta Baixa - Sanitário Público
Escala: 1:20

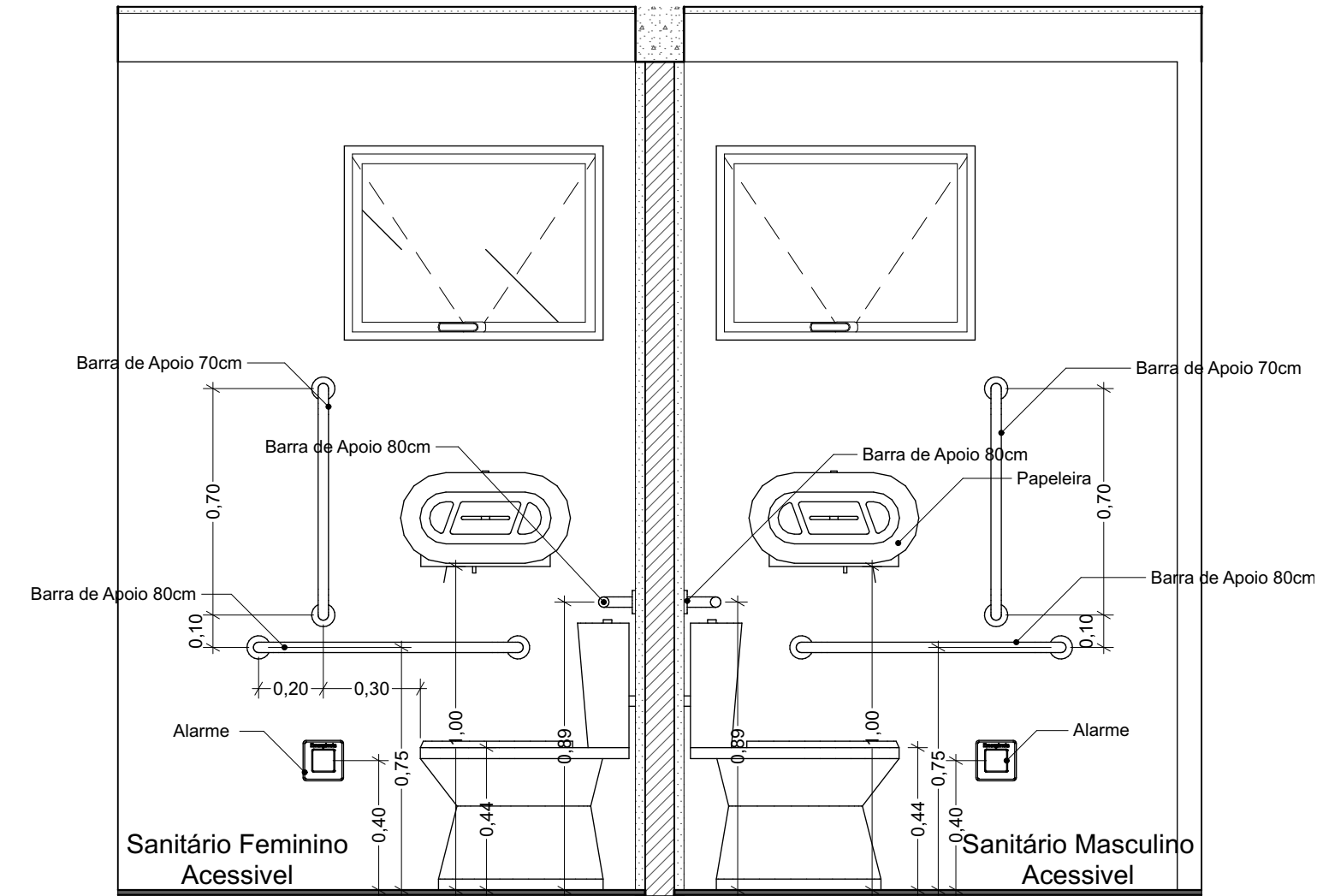

EL-01 Elevação 01 - Sanitário Público
Escala: 1:20

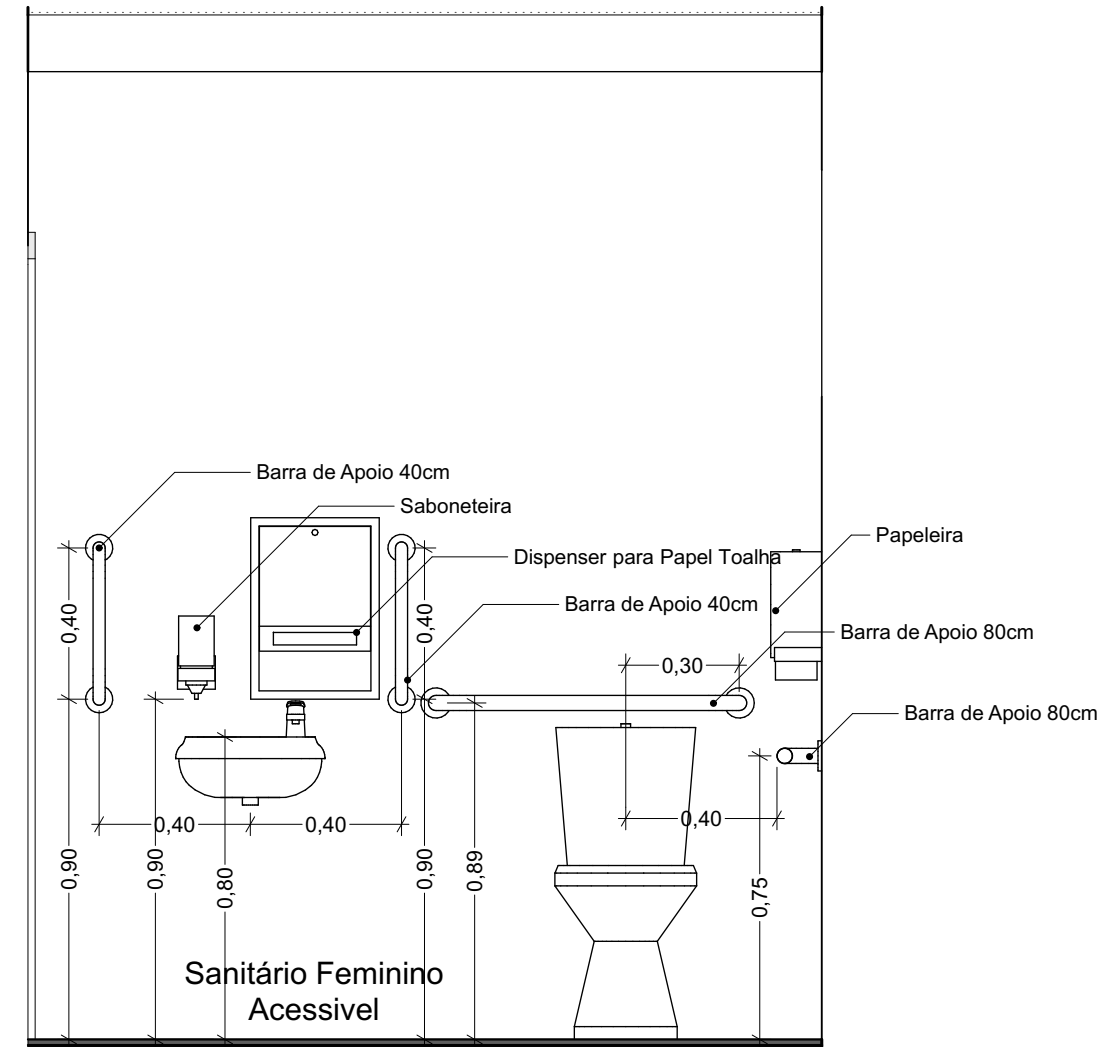

EL-03 Elevação 02 - Sanitário Público
Escala: 1:20

ET.	DESCRIÇÃO	DATA
00	Emissão da proposta do Projeto de Reforma e Ampliação da UBS	01/04/2024
01	Inclusão: Lixo Hospitalar, Sala de Procedimentos e Cobertura no acesso. Retirada: Dispensação de Medicamentos. Diminuição: Sala de Imunização.	08/04/2024
02	Inclusão de Banheiro para Consultório de Enfermagem, diminuição do Consultório de Odontologia	10/04/2024
03	Ampliação: Sala de Imunização. Diminuição: Sala de Espera e Recepção. Inclusão: Área de Depósito/Arquivo	16/04/2024
04	Finalização do Projeto Arquitetônico	03/05/2024
05	Projeto Elétrico	06/05/2024
06	Projeto Hidrossanitário	10/05/2024
07	Encaminhamento para plotagem e revisão	15/05/2024

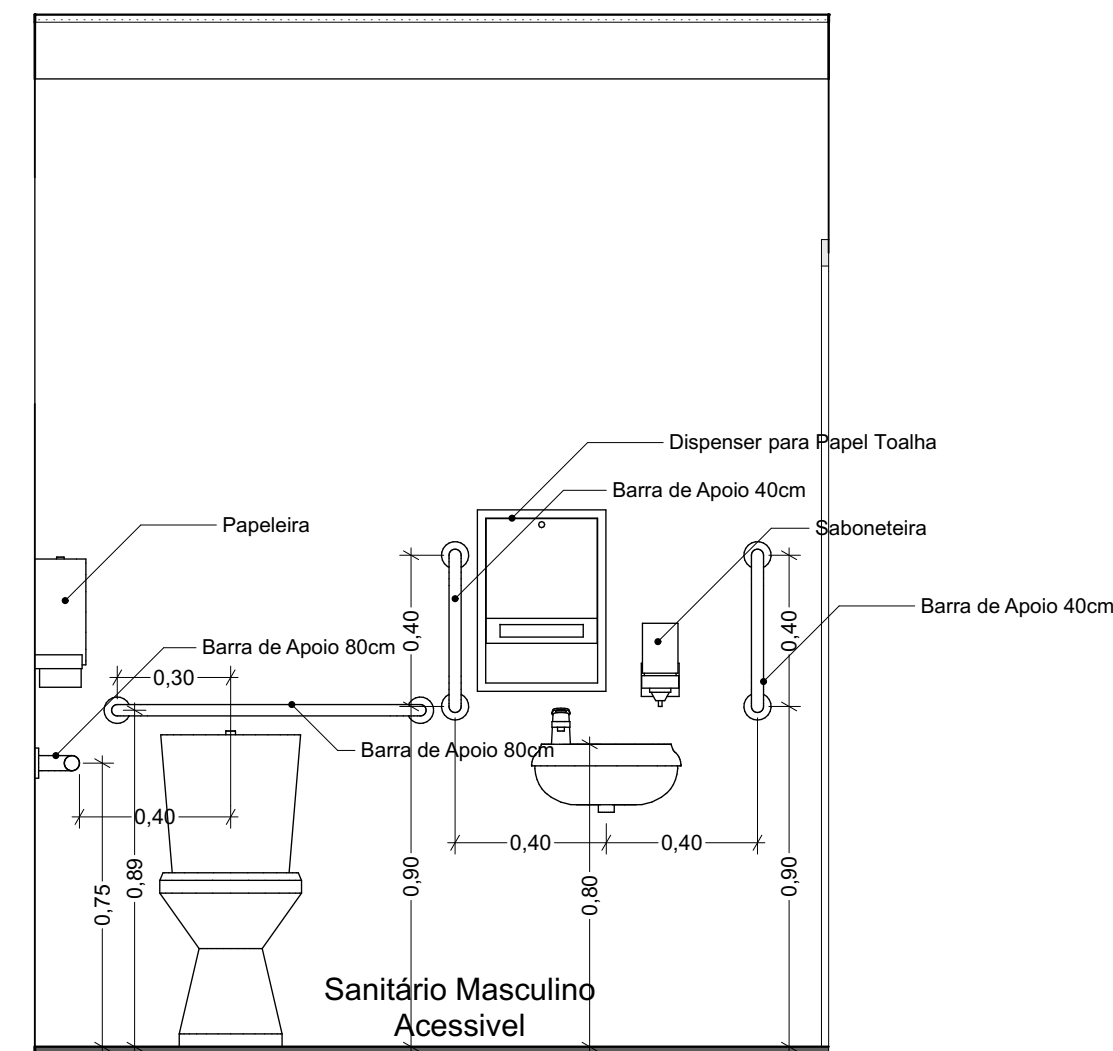

EL-02 Elevação 03 - Sanitário Público
Escala: 1:20

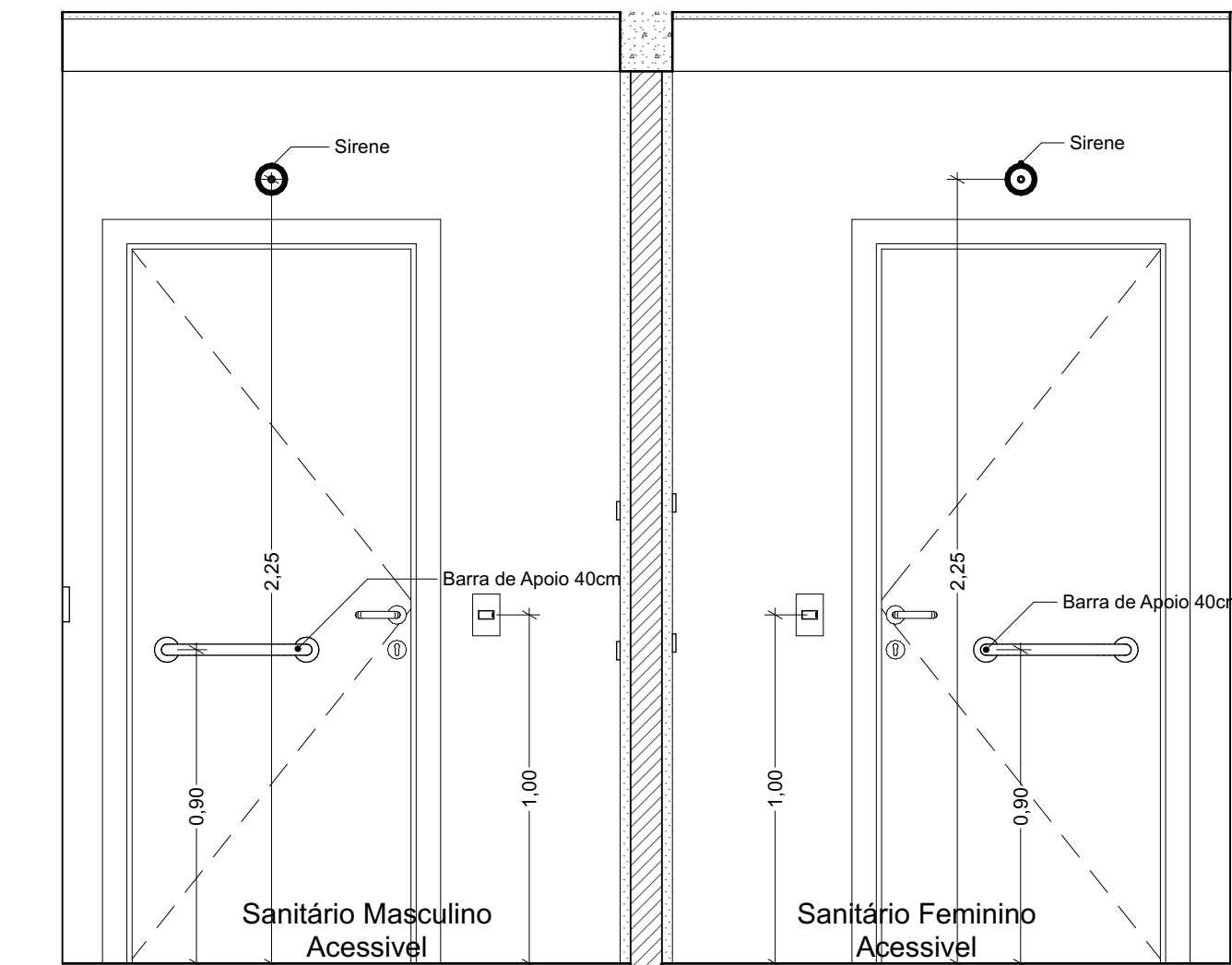

EL-04 Elevação 04 - Sanitário Público
Escala: 1:20

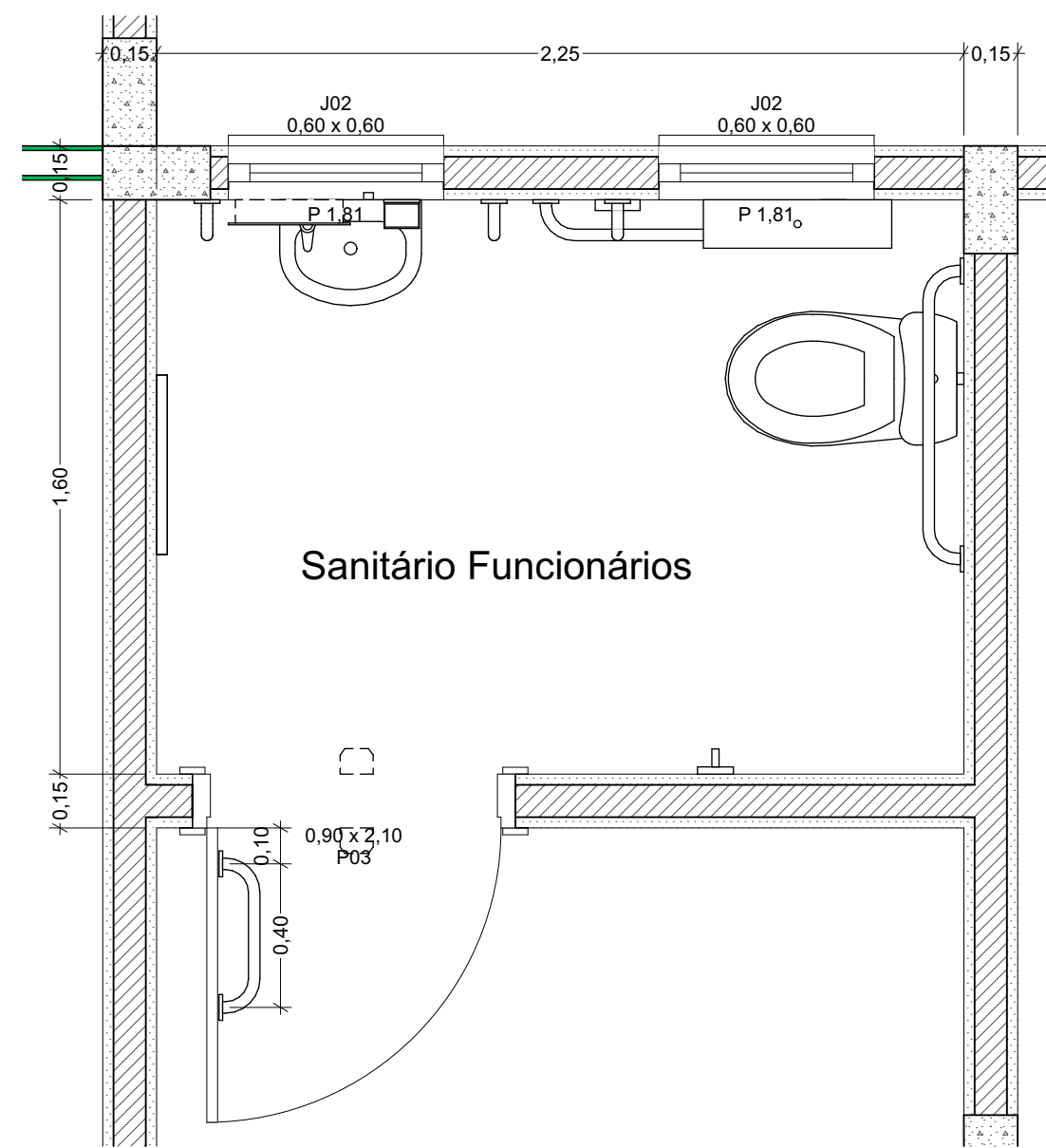

06 Planta Baixa - Sanitário Funcionários
Escala: 1:20

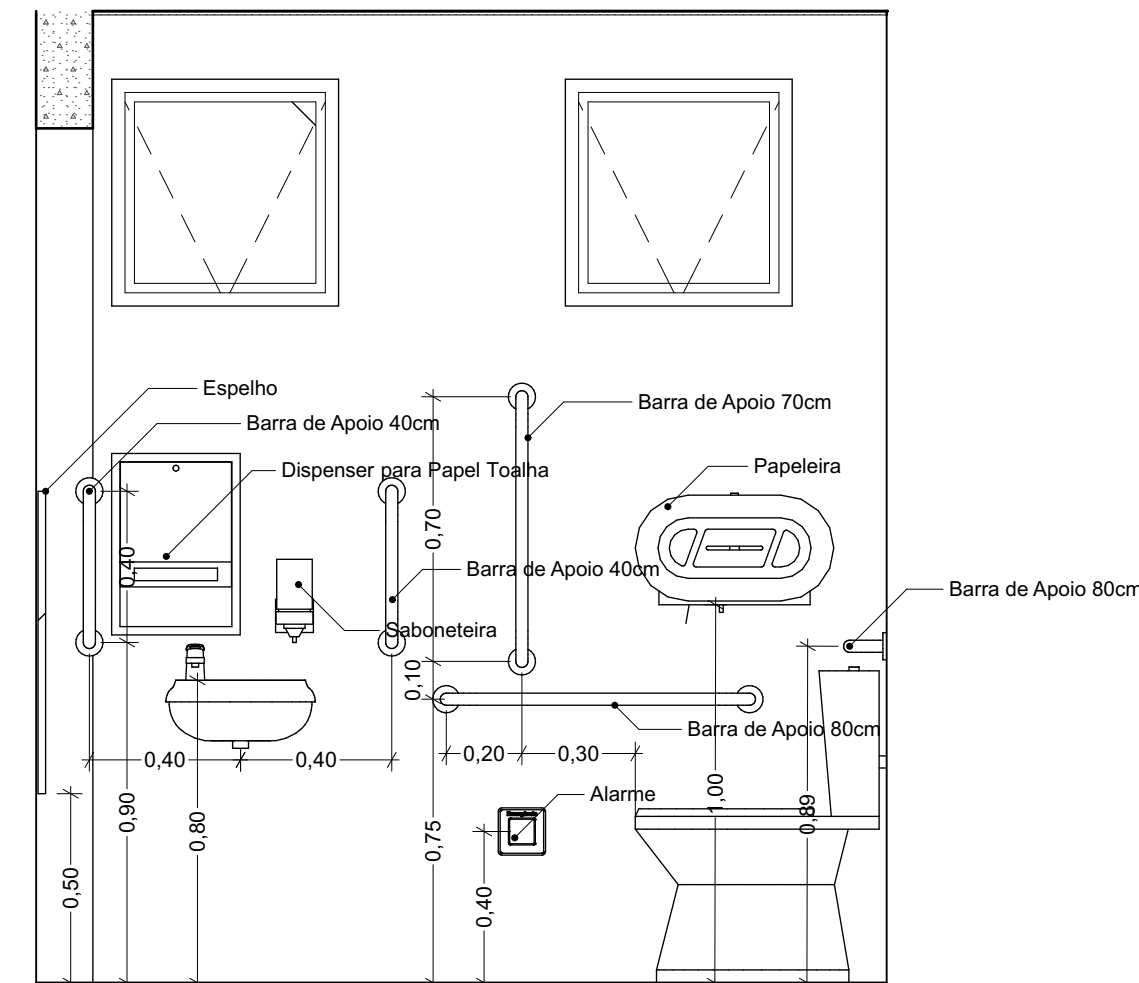

EL-02 Elevação 01 - Sanitário Funcionários
Escala: 1:20

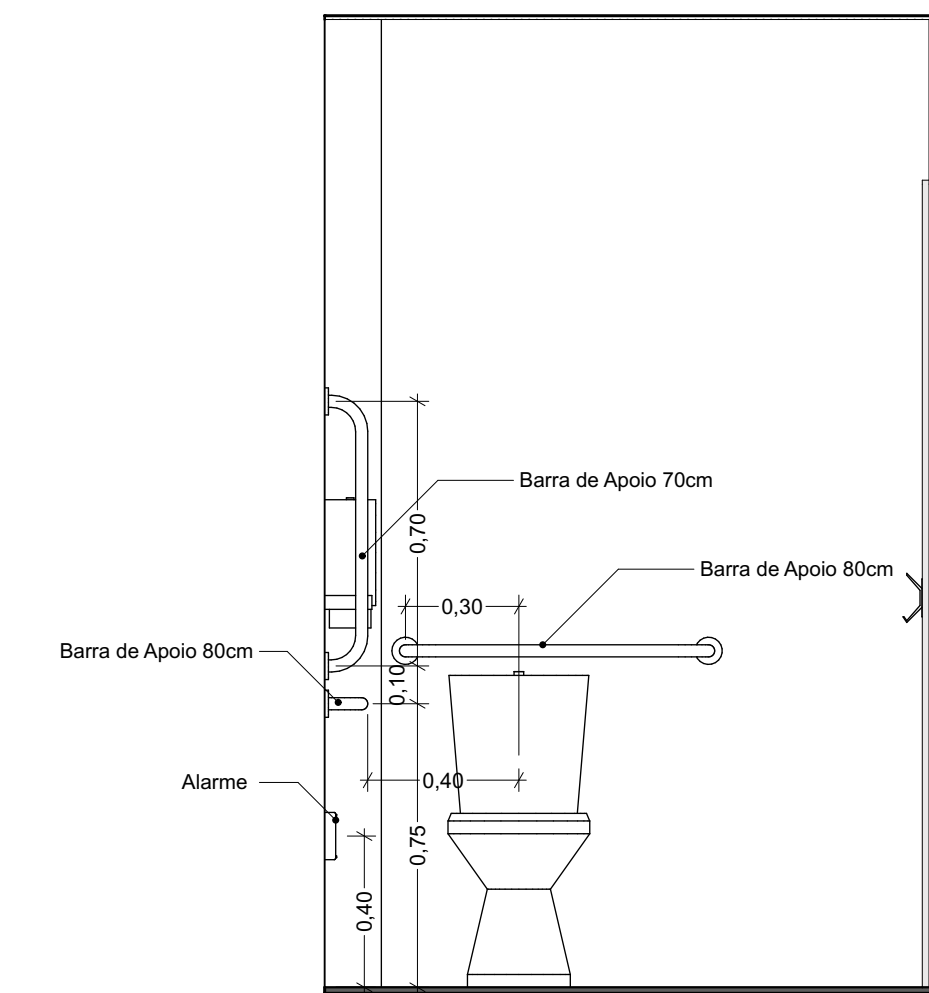

EL-02 Elevação 02 - Sanitário Funcionários
Escala: 1:20

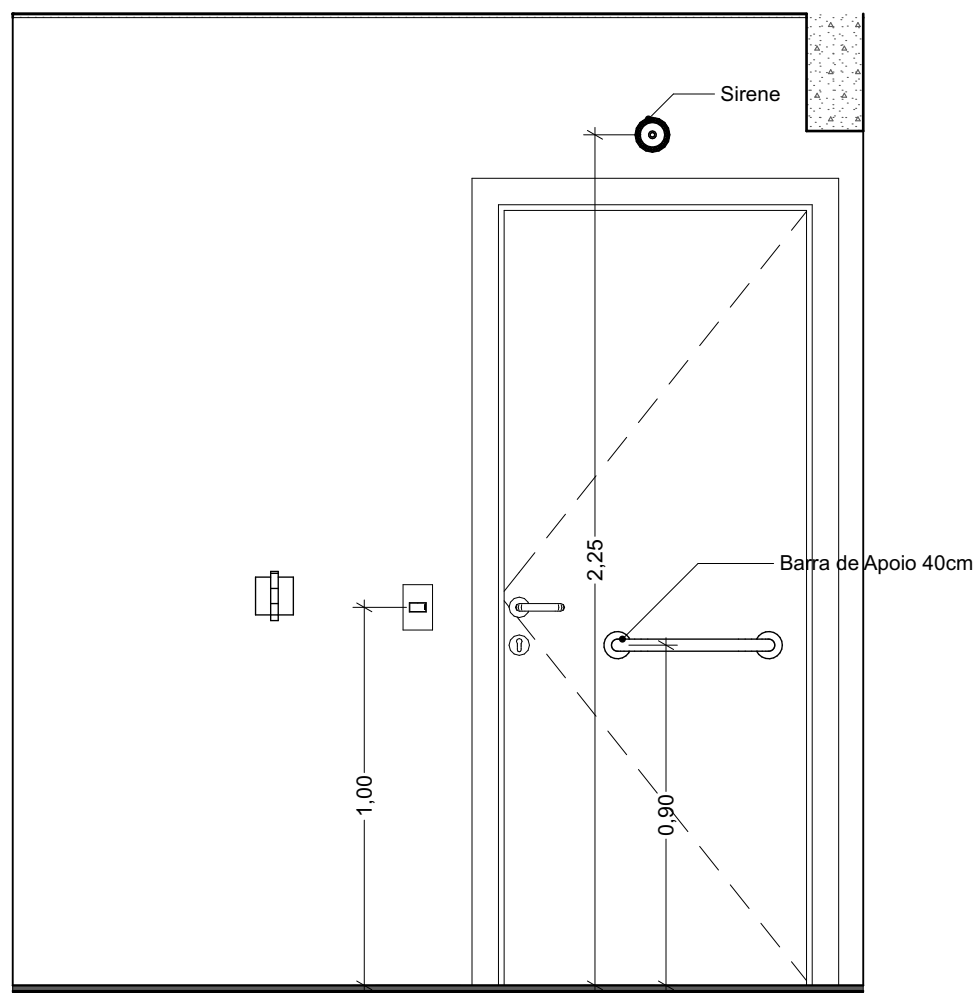

EI-02 Elevação 03 - Sanitário Funcionários
Escala: 1:20

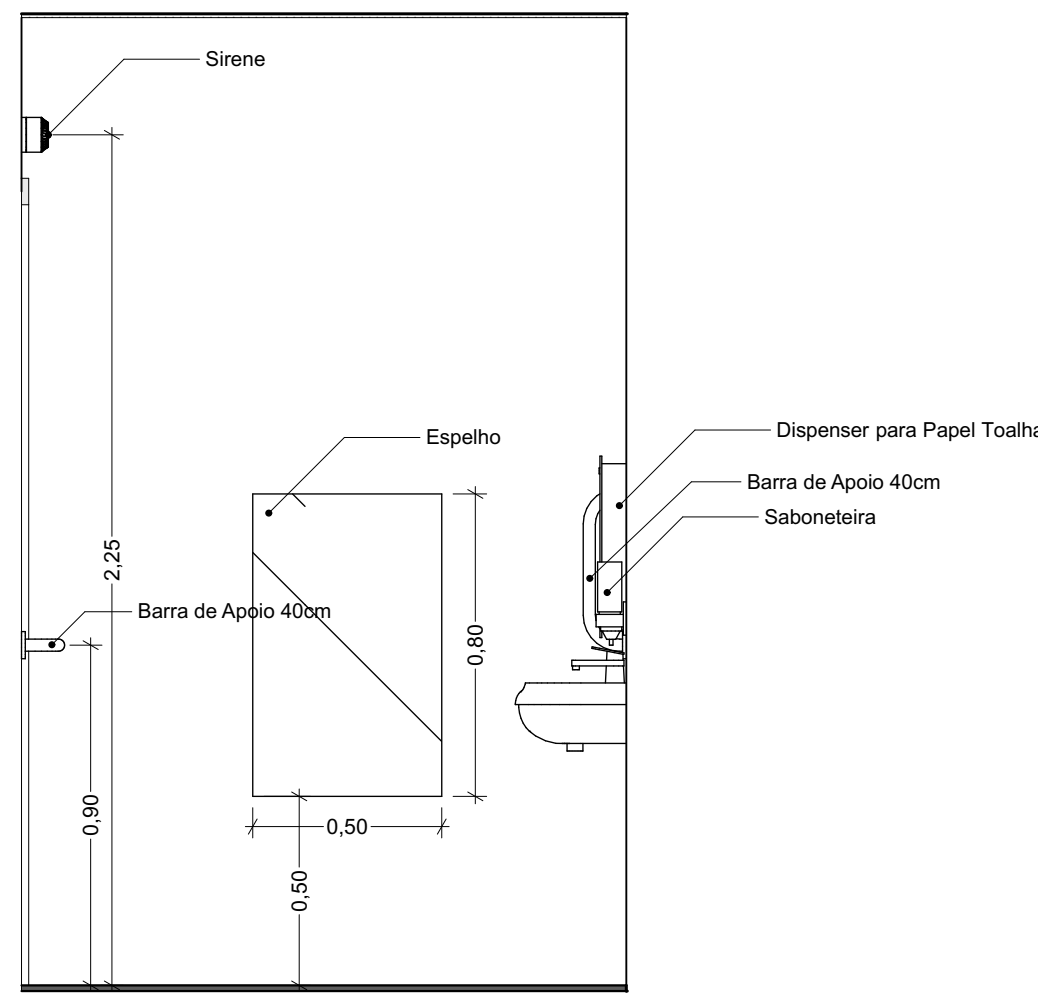

EI-02 Elevação 04 - Sanitário Funcionários
Escala: 1:20

APROVAÇÕES

PREFEITURA DE HERVAL D'OESTE	
SECRETARIA DE PLANEJAMENTO E COORDENAÇÃO	
UBS ESTAÇÃO LUZERNA	
ENDEREÇO	
Rua Nereu Ramos, 5808 – fundos, Estação Luzerna	
Secretaria de Saúde	
Responsável	
Secretária de Saúde Eugênia Bucco	
Secretária de Saúde	
Secretaria de Planejamento e Coordenação	
Responsável Técnico	
Adriano Baretta Mandryk	
Arquiteto	
Projeto	
Luiz Henrique Valgrande	
Analista de Exec. de Obras Públicas	
Fiscalização	
Odair Trevisol	
Secretário(a) de Planejamento e Coordenação	
CONTEÚDO	
Planta Baixa - Sanitário Público, Elevação 01 - Sanitário Público, Elevação 02 - Sanitário Público, Elevação 03 - Sanitário Público, Elevação 04 - Sanitário Público, Planta Baixa - Sanitário Funcionários, Elevação 01 - Sanitário Funcionários, Elevação 02 - Sanitário Funcionários, Elevação 03 - Sanitário Funcionários, Elevação 04 - Sanitário Funcionários	
DIMENSÃO DA FOLHA	
A1	
FOLHA	
05/08	
DESENHO	ÁREA (m²)
Adriano	264,11
DATA DA EMISSÃO	ESCALA
Maio/24	1:20
REVISÃO	

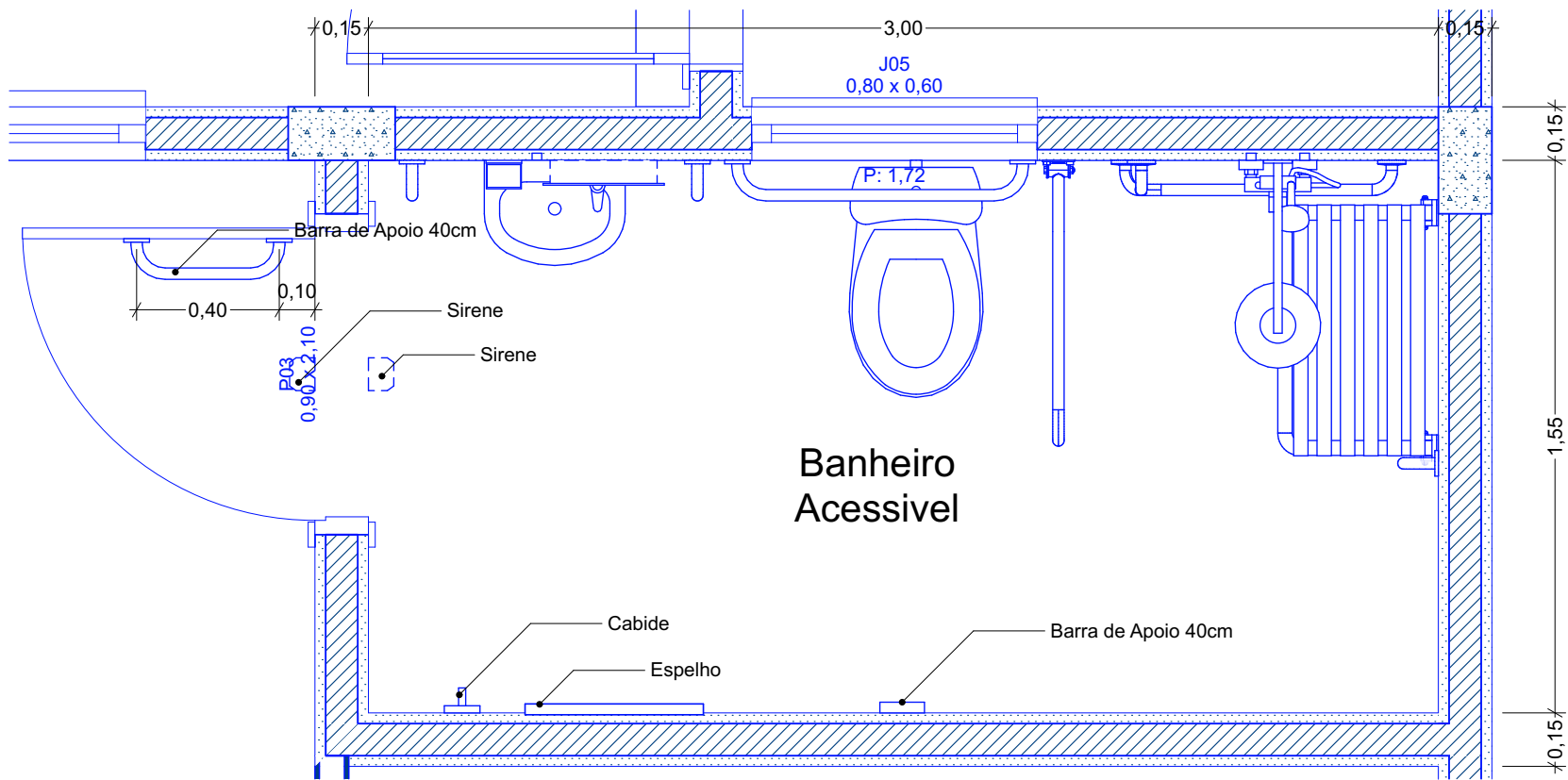

Planta Baixa - Banheiro

Escala: 1:20

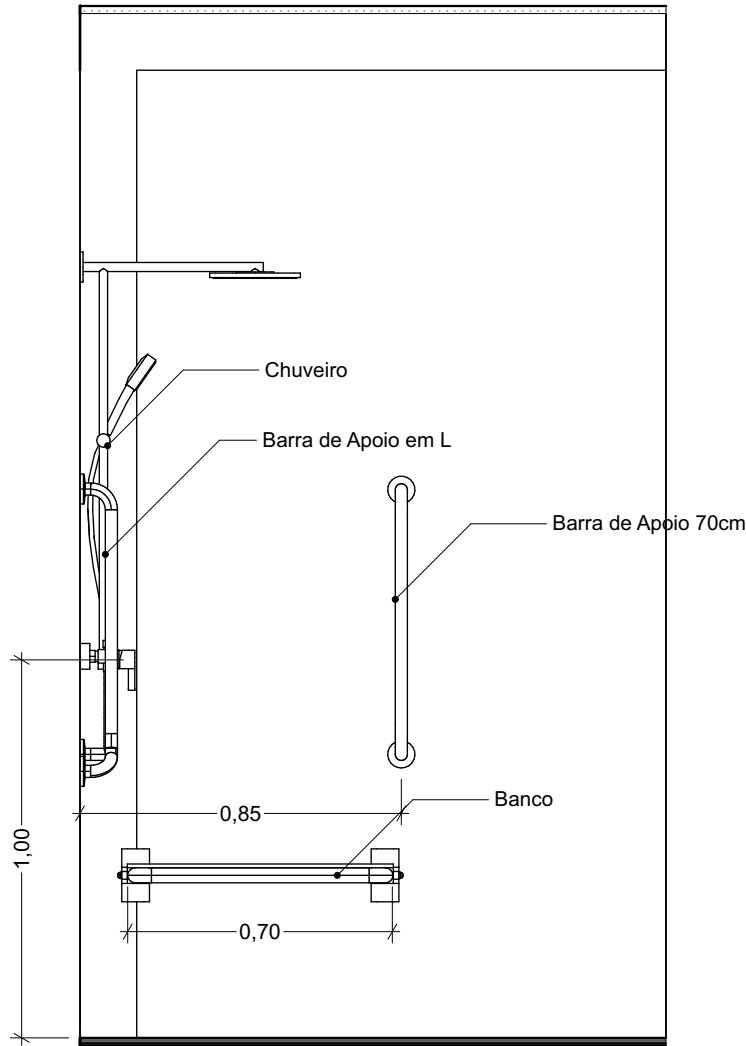

Elevação 02

Escala: 1:20

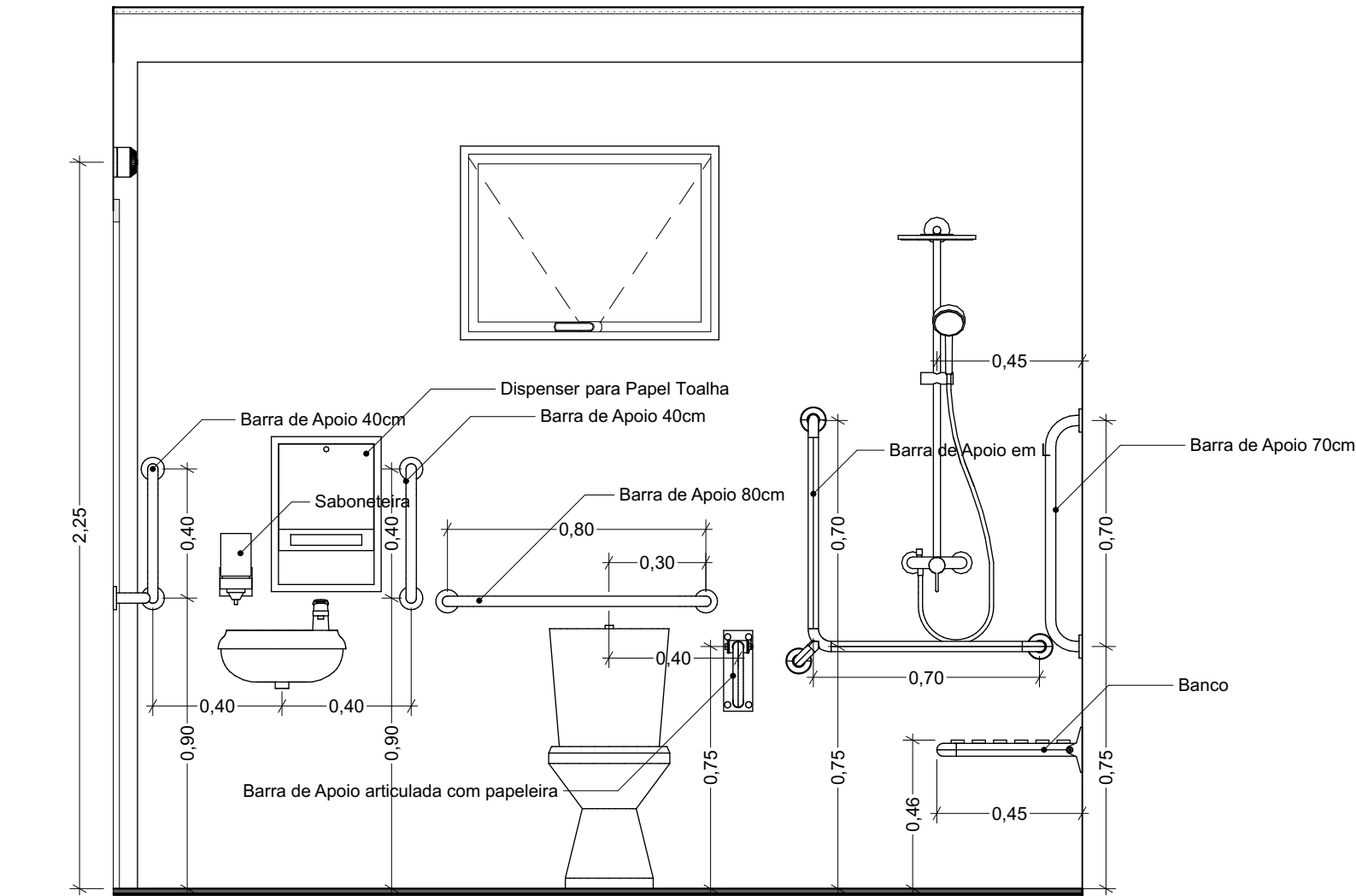

Elevação 01

Escala: 1:20

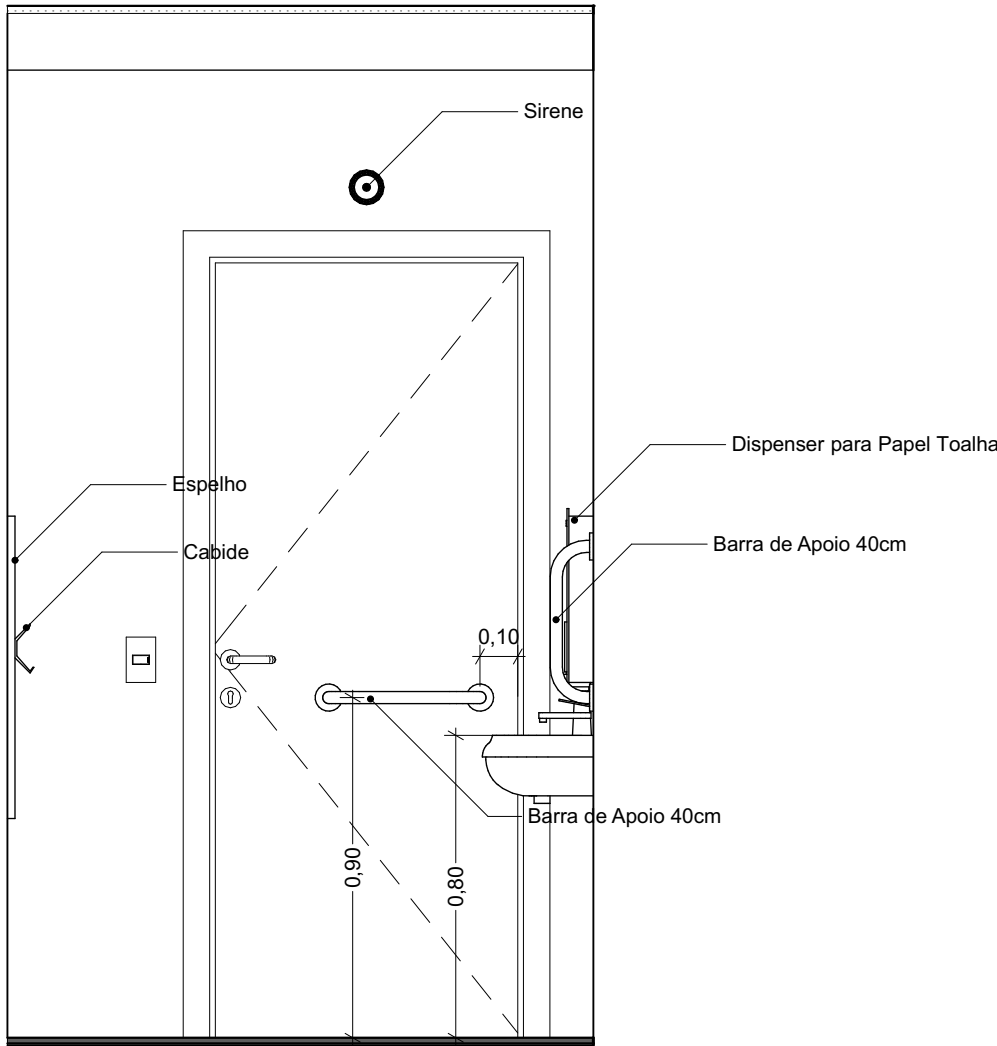

Elevação 03

Escala: 1:20

REV.	DESCRIÇÃO	DATA
00	Emissão da proposta do Projeto de Reforma e Ampliação da UBS	01/04/2024
01	Inclusão: Lixo Hospitalar, Sala de Procedimentos e Cobertura no acesso. Retirada: Dispensação de Medicamentos. Diminuição: Sala de Imunização.	08/04/2024
02	Inclusão de Banheiro para Consultório de Enfermagem, diminuição do Consultório de Odontologia	10/04/2024
03	Ampliação: Sala de Imunização. Diminuição: Sala de Espera e Recepção. Inclusão: Área de Depósito/Arquivo	16/04/2024
04	Finalização do Projeto Arquitetônico	03/05/2024
05	Projeto Elétrico	06/05/2024
06	Projeto Hidrossanitário	10/05/2024
07	Encaminhamento para plotagem e revisão	15/05/2024

APROVAÇÕES

PREFEITURA DE HERVAL D'OESTE
SECRETARIA DE PLANEJAMENTO E COORDENAÇÃO
UBS ESTAÇÃO LUZERNA

ENDEREÇO
Rua Nereu Ramos, 5808 – fundos, Estação Luzerna

Secretaria de Saúde

Secretária de Saúde Eugênia Bucco
Secretária de Saúde

Secretaria de Planejamento e Coordenação

Responsável Técnico

Adriano Baretta Mandryk
Arquiteto
Projeto

Luiz Henrique Valgrande
Analista de Exec. de Obras Públicas
Fiscalização

Odair Trevisol
Secretário(a) de Planejamento
e Coordenação

CONTEÚDO
Planta Baixa - Banheiro, Elevação 01, Elevação 03, Elevação 02

DIMENSÃO DA FOLHA
A1

FOLHA

06/08

DESENHO: Adriano
ÁREA (m²): 264,11
DATA DA EMISSÃO: Maio/24
ESCALA: 1:20
REVISÃO:

ET.	DESCRIÇÃO	DATA
00	Emissão da proposta do Projeto de Reforma e Ampliação da UBS	01/04/2024
01	Inclusão: Lixo Hospitalar, Sala de Procedimentos e Cobertura no acesso. Retirada: Dispensação de Medicamentos. Diminuição: Sala de Imunização.	08/04/2024
02	Inclusão de Banheiro para Consultório de Enfermagem, diminuição do Consultório de Odontologia	10/04/2024
03	Ampliação: Sala de Imunização. Diminuição: Sala de Espera e Recepção. Inclusão: Área de Depósito/Arquivo	16/04/2024
04	Finalização do Projeto Arquitetônico	03/05/2024
05	Projeto Elétrico	06/05/2024
06	Projeto Hidrossanitário	10/05/2024
07	Encaminhamento para plotagem e revisão	15/05/2024

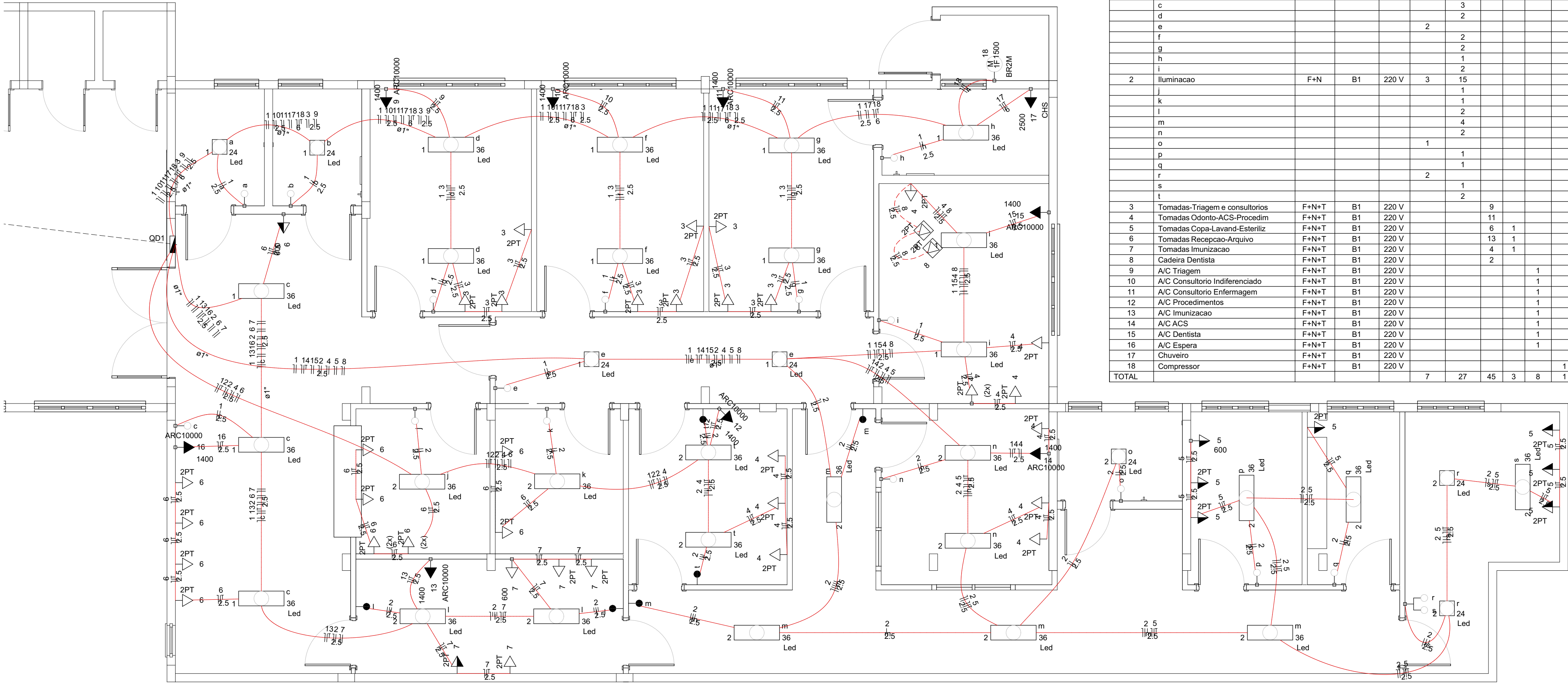

Quadro de Cargas (QD1)																									
Circuito	Descrição	Esquema	Método de inst.	(V)	Iluminação (W)		Tomadas (W)					Pot. total. (W)	Fases	Pot. - R (W)	Pot. - S (W)	Pot. - T (W)	FCT	FCA	In' (mm²)	Seção (mm²)	Ic (A)	Disj (A)	dV parc (%)	dV total (%)	Status
					24	36	100	600	1400	1500	2500														
1	Iluminacao	F+N	B1	220 V	4	12	100	600	1400	1500	2500	960	528	R	528		1.00	0.54	4.6	2.5	24.0	10.0	0.21	1.51	Ok
	a				1							24	24	R	24			0.54	0.2	2.5	24.0			Ok	
	b				1							24	24	R	24			0.54	0.4	2.5	24.0			Ok	
	c					3						216	108	R	108			0.57	1.7	2.5	24.0			Ok	
	d					2						144	72	R	72			0.54	2.2	2.5	24.0			Ok	
	e				2							48	48	R	48			0.54	1.6	2.5	24.0			Ok	
	f					2						144	72	R	72			0.54	3.4	2.5	24.0			Ok	
	g					2						144	72	R	72			0.54	4.6	2.5	24.0			Ok	
	h					1						72	36	R	36			0.54	1.0	2.5	24.0			Ok	
	i					2						144	72	R	72			0.54	1.2	2.5	24.0			Ok	
2	Iluminacao	F+N	B1	220 V	3	15						1152	612	R	612		1.00	0.54	6.1	2.5	24.0	10.0	0.58	1.88	Ok
	j					1						72	36	R	36			0.65	0.5	2.5	24.0			Ok	
	k					1						72	36	R	36			0.65	1.0	2.5	24.0			Ok	
	l					2						144	72	R	72			0.57	1.1	2.5	24.0			Ok	
	m					4						288	144	R	144			0.54	6.1	2.5	24.0			Ok	
	n					2						144	72	R	72			0.54	1.4	2.5	24.0			Ok	
	o				1							24	24	R	24			0.54	0.2	2.5	24.0			Ok	
	p					1						72	36	R	36			0.54	2.0	2.5	24.0			Ok	
	q					1						72	36	R	36			0.54	2.6	2.5	24.0			Ok	
	r				2							48	48	R	48			0.54	3.0	2.5	24.0			Ok	
	s					1						72	36	R	36			0.54	3.8	2.5	24.0			Ok	
						2						144	72	R	72			0.65	2.0	2.5	24.0			Ok	
3	Tomadas-Triagem e consultorios	F+N+T	B1	220 V			9					1125	900	S		900	1.00	0.54	9.5	2.5	24.0	10.0	0.46	1.77	Ok
4	Tomadas Odonto-ACS-Procedim	F+N+T	B1	220 V			11					1375	1100	S		1100	1.00	0.54	8.4	2.5	24.0	10.0	0.52	1.82	Ok
5	Tomadas Copa-Lavand-Esteriliz	F+N+T	B1	220 V			6	1				1417	1200	S		1200	1.00	0.54	11.9	2.5	24.0	10.0	1.31	2.61	Ok
6	Tomadas Recepcao-Arquivo	F+N+T	B1	220 V			13	1				2292	1900	S		1900	1.00	0.57	9.3	2.5	24.0	16.0	0.40	1.71	Ok
7	Tomadas Imunizacao	F+N+T	B1	220 V			4	1				1167	1000	S		1000	1.00	0.57	9.3	2.5	24.0	16.0	0.63	1.93	Ok
8	Cadeira Dentista	F+N+T	B1	220 V			2					250	200	R		200	1.00	0.54	2.1	2.5	24.0	10.0	0.18	1.49	Ok
9	A/C Triagem	F+N+T	B1	220 V					1			1556	1400	S		1400	1.00	0.54	13.1	2.5	24.0	10.0	0.50	1.80	Ok
10	A/C Consultorio Indiferenciado	F+N+T	B1	220 V					1			1556	1400	S		1400	1.00	0.54	13.1	2.5	24.0	10.0	0.65	1.96	Ok
11	A/C Consultorio Enfermagem	F+N+T	B1	220 V					1			1556	1400	S		1400	1.00	0.54	13.1	2.5	24.0	10.0	0.81	2.12	Ok
12	A/C Procedimentos	F+N+T	B1	220 V					1			1556	1400	S		1400	1.00	0.65	10.9	2.5	24.0	16.0	0.73	2.03	Ok
13	A/C Imunizacao	F+N+T	B1	220 V					1			1556	1400	S		1400	1.00	0.57	12.4	2.5	24.0	16.0	0.68	1.99	Ok
14	A/C ACS	F+N+T	B1	220 V					1			1556	1400	R		1400	1.00	0.54	13.1	2.5	24.0	10.0	0.94	2.25	Ok
15	A/C Dentista	F+N+T	B1	220 V					1			1556	1400	R		1400	1.00	0.54	13.1	2.5	24.0	10.0	1.03	2.33	Ok
16	A/C Espera	F+N+T	B1	220 V					1			1556	1400	R		1400	1.00	0.57	12.4	2.5	24.0	16.0	0.42	1.73	Ok
17	Chuveiro	F+N+T	B1	220 V						1		2500	2500	R		2500	1.00	0.54	21.0	6	32.0	16.0	0.97	2.27	Ok
18	Compressor	F+N+T	B1	220 V						1		2567	1500	R		1500	1.00	0.54	21.6	6	32.0	16.0	1.04	2.34	Ok
TOTAL					7	27	45	3	8	1	1	27249	22640	R+S	9540	13100	0								

APROVAÇÕES

Planta Baixa

Escala: 1:50

08

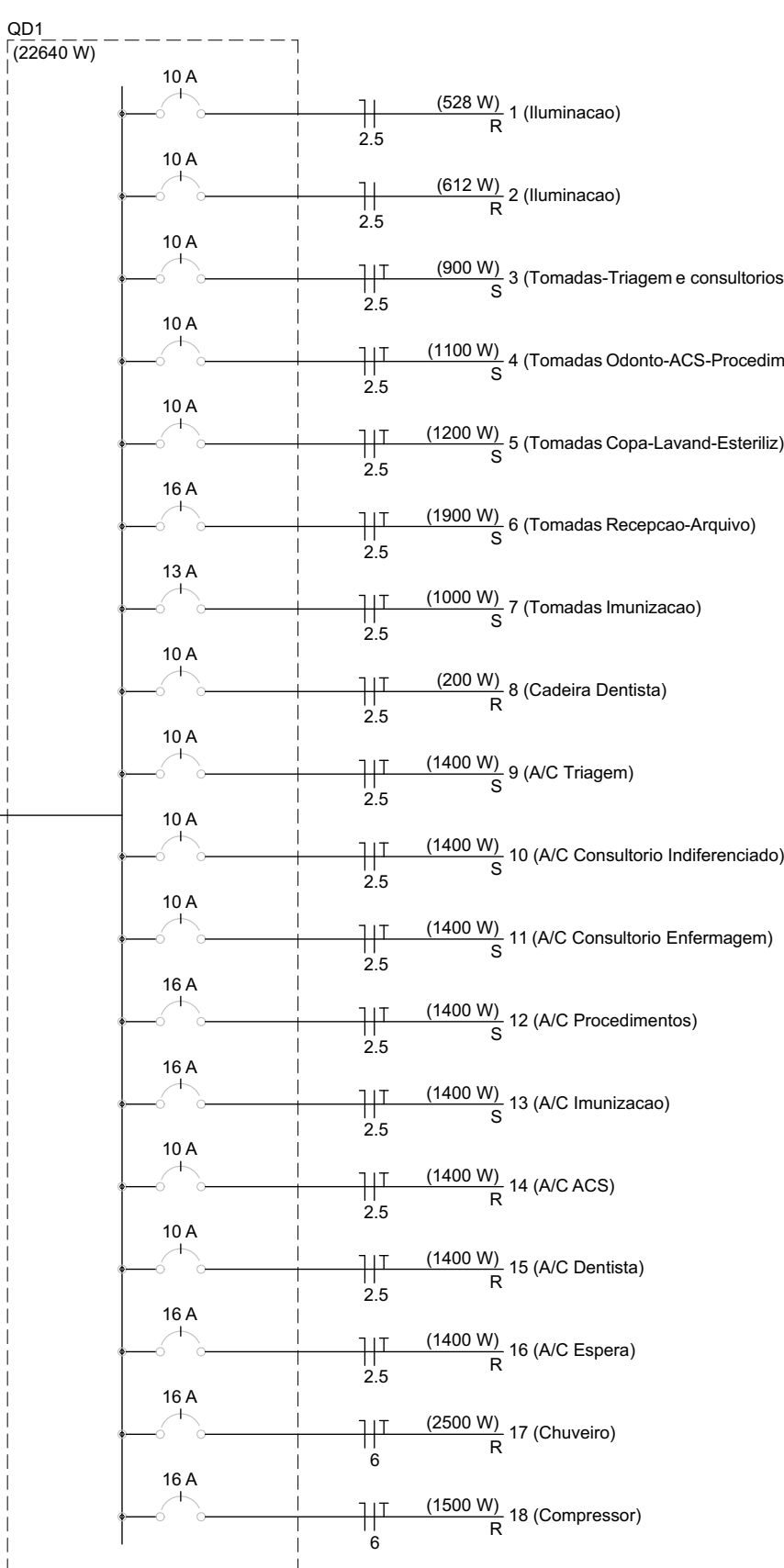
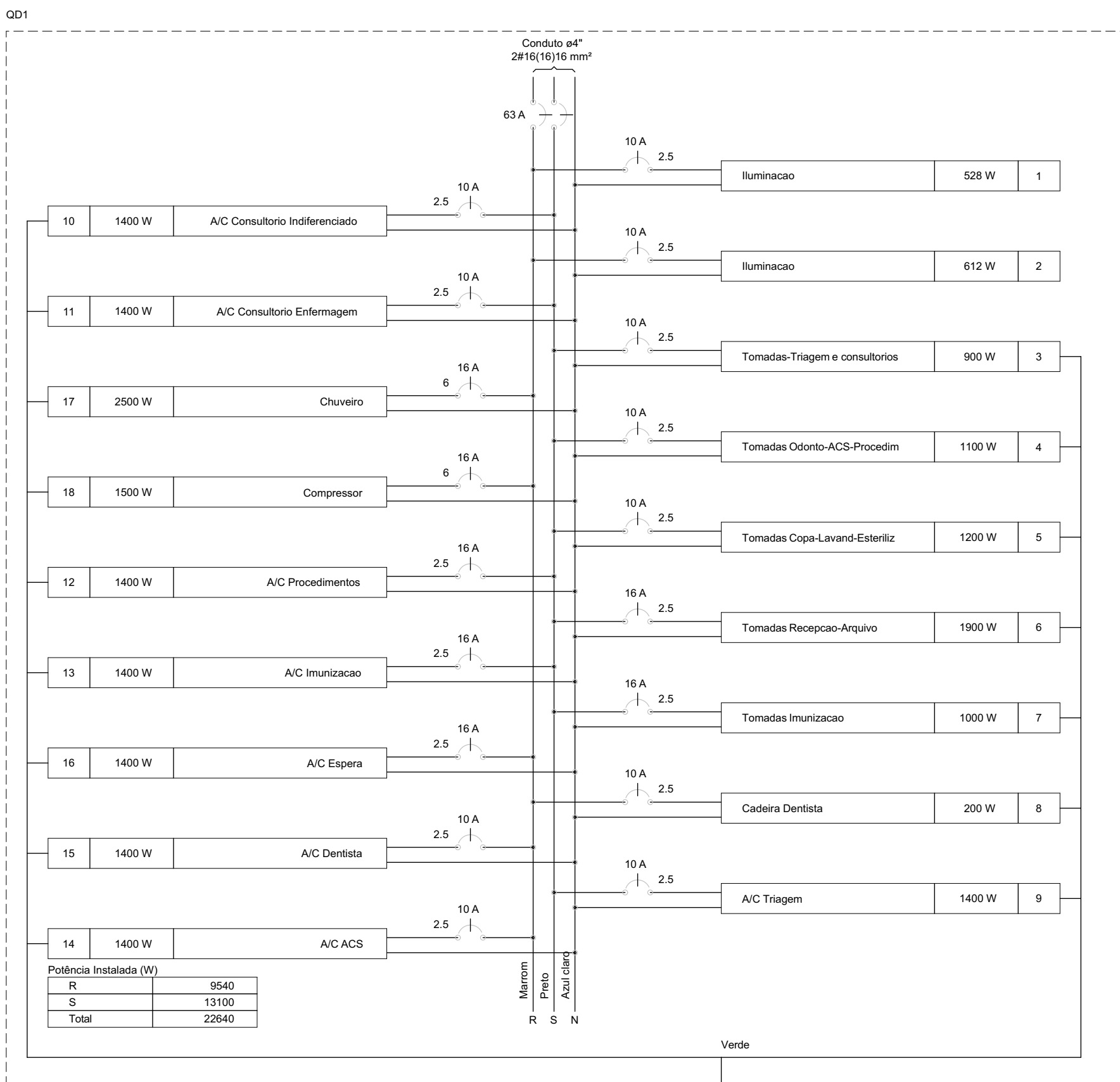

PREFEITURA DE HERVAL D'OESTE

SECRETARIA DE PLANEJAMENTO E COORDENAÇÃO

UBS ESTAÇÃO LUZERNA

ENDEREÇO
Rua Nereu Ramos, 5808 – fundos, Estação Luzerna

Secretaria de Saúde

Responsável

Secretária de Saúde Eugênia Bucco
Secretária de Saúde

Secretaria de Planejamento e Coordenação

Responsável Técnico

Adriano Baretta Mandryk
Arquiteto
Projeto

Luiz Henrique Valgrande
Analista de Exec. de Obras Públicas
Fiscalização

Odair Trevisol
Secretário(a) de Planejamento
e Coordenação

CONTEÚDO

Planta Baixa

DIMENSÃO DA FOLHA

A1

FOLHA

07/08

DESENHO
ÁREA (m²)
Adriano 264,11

DATA DA EMISSÃO ESCALA
Maio/24 1:50

REVISÃO

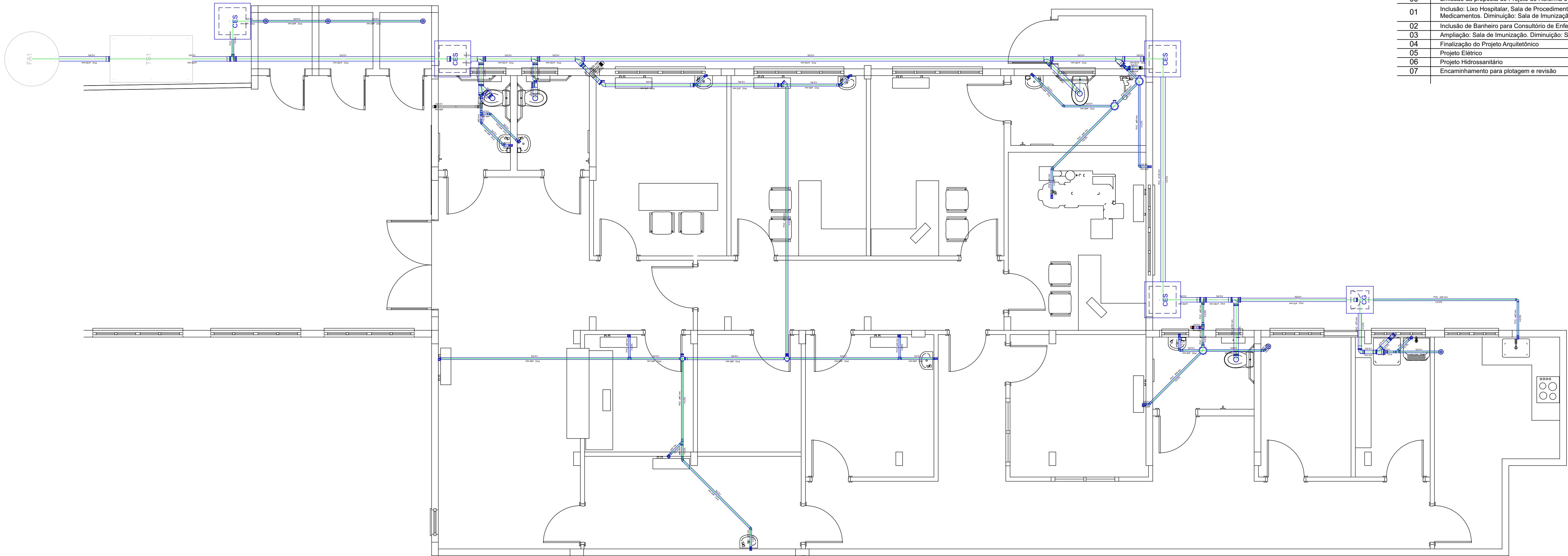

ET.	DESCRIÇÃO	DATA
00	Emissão da proposta do Projeto de Reforma e Ampliação da UBS	01/04/2024
01	Inclusão: Lixo Hospitalar, Sala de Procedimentos e Cobertura no acesso. Retirada: Dispensação de Medicamentos. Diminuição: Sala de Imunização.	08/04/2024
02	Inclusão de Banheiro para Consultório de Enfermagem, diminuição do Consultório de Odontologia	10/04/2024
03	Ampliação: Sala de Imunização. Diminuição: Sala de Espera e Recepção. Inclusão: Área de Depósito/Arquivo	16/04/2024
04	Finalização do Projeto Arquitetônico	03/05/2024
05	Projeto Elétrico	06/05/2024
06	Projeto Hidrossanitário	10/05/2024
07	Encaminhamento para plotagem e revisão	15/05/2024

09

Planta Baixa - Esgoto

Escala: 1:50

APROVAÇÕES

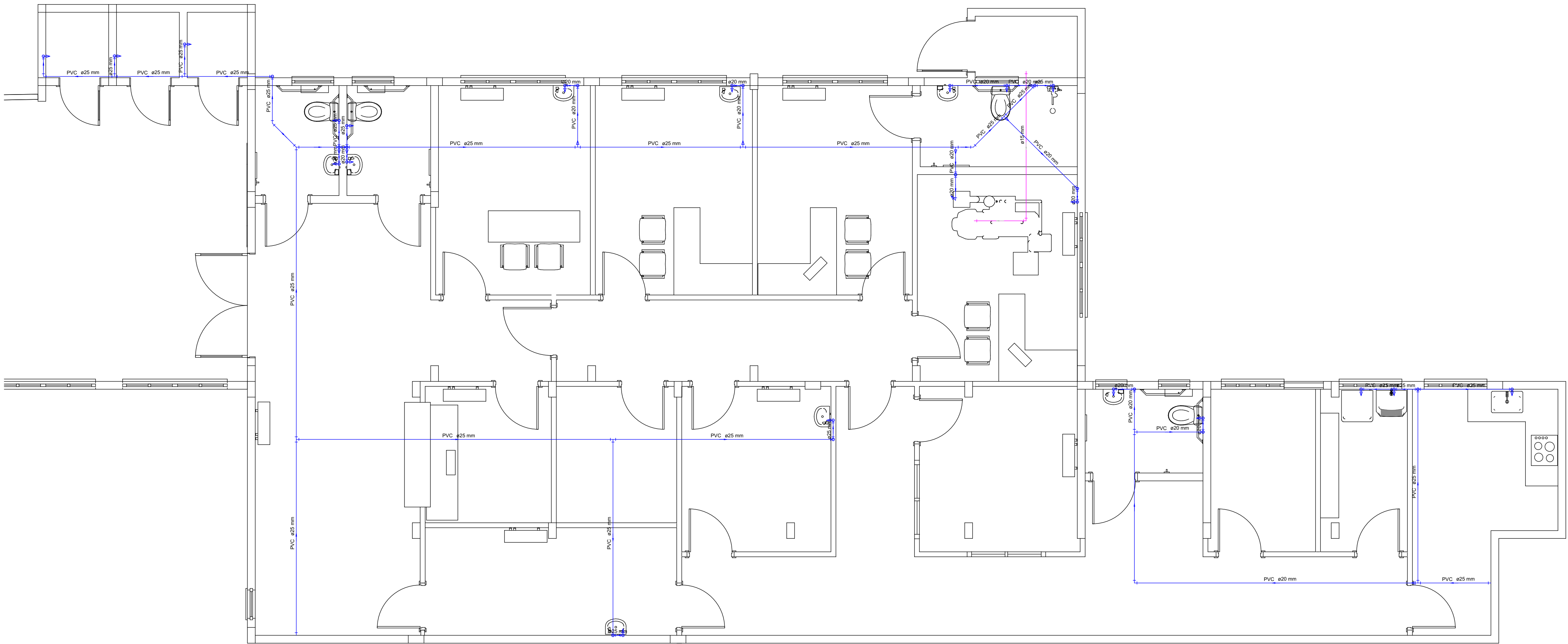

PREFEITURA DE HERVAL D'OESTE
SECRETARIA DE PLANEJAMENTO E COORDENAÇÃO
UBS ESTAÇÃO LUZERNA

ENDEREÇO
Rua Nereu Ramos, 5808 – fundos, Estação Luzerna

Secretaria de Saúde

Responsável

Secretária de Saúde Eugênia Bucco
Secretária de Saúde

Secretaria de Planejamento e Coordenação

Responsável Técnico

Adriano Baretta Mandryk
Arquiteto
Projeto

Luiz Henrique Valgrande
Analista de Exec. de Obras Públicas
Fiscalização

Odaír Trevisol
Secretário(a) de Planejamento
e Coordenação

CONTEÚDO
Planta Baixa - Esgoto, Planta Baixa - Hidráulico

DIMENSÃO DA FOLHA
A1

FOLHA

08/08

Planta Baixa - Hidráulico

Escala: 1:50

DESENHO	ÁREA (m²)	DATA DA EMISSÃO	ESCALA	REVISÃO
Adriano	264,11	Maio/24	1:50	

10